అద్భుతమైన చికిత్స
దురభ్యాసాలకులోనై ధాతునష్టం చెంది, దాంపత్యసౌఖ్యంకోసం తపించేవారు 15 రోజుల్లోపుగానే సంప్రదించండి.
డాక్టర్ ఎం. పూర్ణచంద్రరావు
గాంధీనగర్ విజయవాడ

స్థాపితము 1926 అక్టోబరు నెం. ఏ- 93

గోలకొండపత్రిక

సంపాదకుడు: ఎన్. నరోత్తమరెడ్డి. ఎం.ఏ

సరికొత్త నమూనాలు వచ్చినవి
వె - రె - లి - న్
షర్టులు మరియు బుష్‌షర్టులు
దర్శించండి:
పాటిల్ డ్రెసెస్
సుల్తాన్‌బజార్, హైదరాబాద్ — (ఫోన్: 41653)

102353

సంపుటి 16 సంచిక 97 హైదరాబాద్ 14-4-1963 ఆదివారము 4 పేజీలు 7 నయాపైసలు

పాలనాయంత్రం బాగుపడనిదే ఆదర్శాలు ఫలించవు

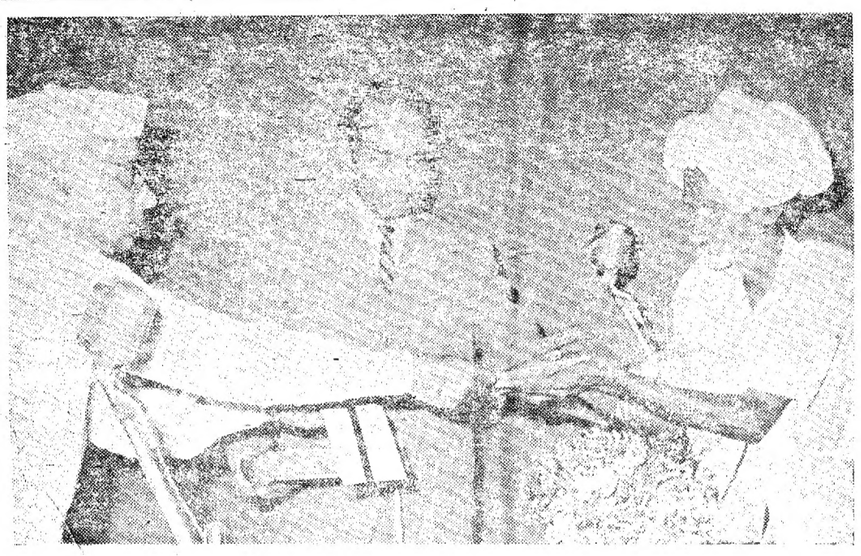

సంగారెడ్డి రైతులకు రు.9 లక్షల రక్షణ పత్రాలు

మంజీరా పథకం క్రింద ముంపు పొలయ్యే భూములకు నష్ట పరిహారంలో సగం మొత్తం మేరకు కొనుగోలు

సంగారెడ్డి, ఏప్రిల్ 13

మంజీరా పథకంవల్ల ముంపుపాలయ్యే భూములకు చెందిన 500 మంది పైచిలుకు రైతులు దాదాపు 9 లక్షలు విలువ గల జాతీయ రక్షణ పత్రాలను కొన్నారు. వారి భూములకు నష్టపరిహారంగా రావలసి ఉన్న మొత్తంలో సగం మొత్తానికి ఈ రక్షణ పత్రాలను ఇచ్చారు.

సంగారెడ్డిలో ఒక బహిరంగ సమావేశమందు నిన్న ఈ రక్షణ పత్రాలను రైతులకు రాష్ట్రార్థిక మంత్రి శ్రీ కాసు బ్రహ్మానందరెడ్డి అందజేశారు. రక్షణ పత్రాల విలువ పోను మిగిలిన నష్టపరిహారపు మొత్తాన్ని డబ్బురూపములో రైతులకు ఇస్తారు. రైతులకు ఇవ్వబడిన రక్షణ పత్రాలపై 4 న్నర శాతం వడ్డీ ఉంటుంది. వాటిని ఏడాది తర్వాత రైతులు ధనముగా మార్చుకోవచ్చు.

ఈ సమావేశానికి ఆంధ్ర ప్రదేశ్ ప్రభుత్వప్రధానకార్యదర్శి శ్రీ ఎం. పి. పాయ్ అధ్యక్షత వహించారు. మెదక్ జిల్లా కలెక్టర్ శ్రీ సి.ఎస్. శాస్త్రి, శాసన సభ్యుడు శ్రీ పి. రామచంద్రారెడ్డి, జిల్లా పరిషత్తు అధ్యక్షుడు శ్రీ ఎం. రాగారెడ్డి ప్రసంగించారు.

మంజీరా నీటి సరఫరా పథకము వల్ల రామచంద్రాపురం భారీవిద్యుత్ సరఫరాశాల కర్మాగారం, హైదరాబాదు, పటాన్‌చెరు పారిశ్రామిక క్షేత్ర ప్రాంతానికి, హైదరాబాద్ నగరానికి మంచి నీటి సౌకర్యాలు లభిస్తాయి.

మెదక్ జిల్లాలో జాతీయ రక్షణ నిధికి 18 లక్షలు వసూలు చేయబడింది. జిల్లాలో సారవంతమైన భూములువని లక్షల ఎకరాలవరకూ ఉన్నాయని వాటికి నీటివసతులు కల్పించాలని జిల్లా పరిషత్తు అధ్యక్షులు కోరారు.

సివిల్ రక్షణ అతిముఖ్యం స్వచ్ఛంద దళాలలో చేరండి

బాండుంగు రైలు ప్రమాదం మృతుల సంఖ్య 87

జకార్తా, ఏప్రిల్ 13

బాండుంగ్ సమీపాన గురువారం నాడు జరిగిన రైలు ప్రమాదములో మృతుల సంఖ్య 87కు, గాయపడిన వారిసంఖ్య 128కు పెరిగింది.

ఇంగ్లీషు బిల్లుపై లోక సభలో రభస

సోషలిస్టు జనసంఘ సభ్యులిద్దరి గెంటివేత; మొత్తం ముగ్గురి బహిష్కరణ

న్యూఢిల్లీ, ఏప్రిల్ 13

లోకసభా కార్యక్రమాలను గందరగోళపరిచి స్పీకర్ ఉత్తర్వులను ఉల్లంఘించిన సోషలిస్టు ఎం. పి. శ్రీ మణిరాం బాగ్రి, జనసంఘ ఎం. పి. స్వామి రామేశ్వరానంద్‌లను నేడు మార్షల్ ఆయన దళమూ బలవంతాన బైటికి మోసుకొనిపోవలసి వచ్చింది. 1965 తర్వాత కూడా ఇంగ్లీషు అధికార భాషగా కొనసాగగలందులకు హోం మంత్రి శ్రీ లాల్‌బహాదర్ శాస్త్రి ప్రవేశపెట్టిన బిల్లును పై ఇరువురూ ప్రతిఘటించి రభసచేశారు.

ఆ పక్షుల వైఖరిపట్ల చర్యతీసుకుంటూ స్పీకర్ శ్రీ బాగాని వారం దివాలాపాటు, స్వామి రామేశ్వరానందను సెషన్ పాగినన్నాళ్ళు హాజరు కాకుండా బహిష్కరించారు. మరో జనసంఘ సభ్యుడు శ్రీ హుకుంచంద్ కశ్యాలైయను కూడా సెషన్ పాగినన్నాళ్ళు బహిష్కరించారు.

పార్లమెంటు భవనం బెలువల దాకా రాజకీయపరులు హాయా హాయన్న వ్యాపారస్తులు [illegible] సోషలిస్టు [illegible] వరకు, హిందూ మహాసభ, ఆర్య సమాజ సభ్యులు 500 మంది ఇంగ్లీషు బిల్లుకు వ్యతిరేకంగా ప్రదర్శనలు జరిపారు.

లోకసభలో రభస అనంతరం సోషలిస్టులు, జనసంఘంవారు, కొందరు స్వతంత్రులు వాకౌట్ జరిపారు. స్పీకర్ శ్రీ లాల్‌బహాదర్ శాస్త్రిని ఇంగ్లీషు బిల్లు ప్రతిపాదించాల్సిందిగా పిలిచిన వెంటనే రభస ప్రారంభమైంది. స్పీకర్ ఎన్నిసార్లు హెచ్చరించినా ఎవరూ విరమించలేదు. వారిపై మార్షల్‌ను పిలిపించి ఇరువురినీ బైటికి పంపించాల్సి వచ్చింది.

తర్నూలులో హోంగార్డు దళాలు

జిల్లా కలెక్టర్ చే ప్రారంభోత్సవం

కర్నూలు, ఏప్రిల్ 13

కర్నూలు పట్టణములో రెండు దళాలుగా ఏర్పాటయిన హోంగార్డుల దళాలను యీనెల 11వ తేదీన పోలీసు [illegible] జిల్లా కలెక్టర్ శ్రీ గురు [illegible] కర్నూలు, ఏప్రిల్ 13 ఆళ్ళగడ్డ తాలూకాలోని 28 గ్రామపంచాయతీలలో గత 7 సంవత్సరాలుగా పంచాయతీలు ఏర్పడినప్పటినుండి పంచాయతీపన్నులు వసూలు కావటం వంటి జటిలాంశాలు గతమార్చి 31లో సమితి అధ్యక్షుడు శ్రీ జి. తిమ్మారెడ్డి ఆధ్వర్యాన వసూలయింది. ఆంధ్రప్రదేశ్‌లో రుద్రవరం పంచాయతీ సమితి ప్రాంతములోనే వసూలుచేసి ఆదర్శసమితిగా పరిగణింపబడినది.

బ్యాంకు సిబ్బంది ప్రదర్శనలు

హైదరాబాద్, ఏప్రిల్ 13

రాష్ట్రరాజధానిలోని 8 వేల మంది బ్యాంకు ఉద్యోగులు ఆలిండియా బ్యాంకు ఉద్యోగుల సంఘం పిలుపుపై 17వ తేదీన ప్రదర్శనలుజరిపి "దినోర్ముద్దే" జరుపనున్నారు.

అవాంతరపరిస్థితిలో కూడా ప్రభుత్వపు తాబేటి నడకపై శ్రీ హెచ్.వి.ఆర్. అయ్యంగార్ విమర్శ

ఆర్థిక రంగంలో ప్రయోగాలు కూడవని హెచ్చరిక

ఖాదీ సంఘాల్లో అవినీతి

అక్రమంగా 7 లక్షలకు పైగా గ్రాంట్లు సంపాదన

న్యూఢిల్లీ, ఏప్రిల్ 13

అమ్మకపు లోపాలు సృష్టించి చూపి ఖాదీ గ్రామోద్యోగ బోర్డు అధీనంలోని కొన్ని ఖాదీ సంఘాలు ప్రభుత్వము నుండి గ్రాంట్లు సంపాదించాయని నేడు లోకసభలో మంత్రి శ్రీ కుసూభాయి పా. అంగీకరించారు. ఇలా అక్రమంగా ఖాదీ సంఘాలు సంపాదించిన ధనము రు. 7 లక్షల 20 వేలుఉండగా ప్రభుత్వ ఉత్తర్వులపై ఖాదీ గ్రామ పరిశ్రమల కమిషన్ వారు 5 లక్షల 70 వేలవరకూ తిరిగిరాబట్టారని కూడా ఆయన చెప్పారు.

హైదరాబాదు, ఏప్రిల్ 13

దేశంలో ఏర్పడిఉన్న ప్రస్తుతఅవాంతర పరిస్థితి దృష్ట్యా సామ్యవాదసరళి సమాజస్థాపనాదర్శంకోసమైనప్పటికీ ఆర్థికవ్యవహారాల్లో ప్రభుత్వం ప్రయోగాలకుపూనుకోరాదని జాతీయ ఉత్పాదక మండలి అధ్యక్షుడు రిజర్వుబ్యాంకు మాజీగవర్నర్ శ్రీ హెచ్.వి.ఆర్. అయ్యంగార్ నేడు హెచ్చరించారు.

కేంద్రంతలపెట్టిన సూపర్ లాభాల పన్నుమూలముగా స్టాక్ ఎక్స్ఛేంజీలు దెబ్బతిన్నాయనీ, ఒక అవమ్మకపు వాతావరణ ప్రబలిందనీ దేశంలో విదేశీ పెట్టుబడులపై కూడా యీప్రభావం పడవచ్చునని శ్రీ అయ్యంగార్ అన్నారు. ఆదర్శాలను ఆర్థికరంగంలో ప్రయోగించ వలదని ఆయన ప్రభుత్వాన్ని కోరారు.

నేటికిదయం జాతీయ హోటలు లో జాతీయరక్షణ వ్యవహారాలకు సంబంధించి [illegible] కమిషన్ [illegible] శ్రీ అయ్యంగార్ ప్రసంగించారు. రాష్ట్రగవర్నర్ శ్రీ శ్రీ నాగేశ్ అధ్యక్షత వహించారు. నేడు రేపు సాగే యీగోష్ఠిని పబ్లిక్ అడ్మినిస్ట్రేషన్ వ్యవహారాల ఇండియన్ ఇన్‌స్టిట్యూట్ ప్రాంతీయ శాఖవారు ఏర్పాటుచేశారు.

విదేశీద్రవ్యం కొరత, సాంకేతిక నిపుణులకొరత మున్నగు వాటికన్న ప్రభుత్వం పరిష్కరించ వలసినవి చాలాఉన్నాయి. అవసరానికి అనుగుణంగా పరిపాలనా యంత్రాంగం నిర్ధారపరుపడిందాఅన్నసమస్యముఖ్యం. రక్షణ ఉత్పత్తులకు సవరింపులలోనే పూనుకోదలిచిన ఒక దక్షిణభారత పరిశ్రమను ఐదునెలల తరువాత సవరింపజేసి అంచనాలు పంపాల్సిందిగా ప్రభుత్వం ఆదేశించిందని మరోసంస్థకు ఇంతవరకూ ప్రభుత్వంనుండి జవాబే అందలేదని శ్రీ అయ్యంగార్ ఉదాహరించారు. అవసరదేశంలోని పరిశ్రమల ద్వారా ఏ మేమి సాధించవచ్చునో తెలిసిన అధికత్వం లేనేలేదని ఆయన విమర్శించారు. పరోక్షదేశానికైతే పెద్దామనుకున్నా సెయ్యజాలకపోతున్నవారు దేశములో చాలామంది ఉన్నారని శ్రీ అయ్యంగార్ అన్నారు.

అంతర పరిస్థితికాలని పరిశీలించా ఆయుధాలు ఉత్పత్తి చేసే లాభంలేదు. వాటిలోపాటు పారోక్ష [illegible] వస్తువులు [illegible] శ్రీ అయ్యంగార్ అన్నారు. యుద్ధ కాలంలో [illegible] కి లక్షల విమానాలను అతటాంకుల్ని నిర్మించుకోగలిగింది; ఇప్పుడు భారత దేశములో అనేక పరిశ్రమలు అనేక వస్తువులు దిగుమతి కోసం చేసికొర్పోవలసిన పరిస్థితులుండి ఉదాహరణకు 297 టక్కులు వివిధ భాగాలు దిగుమతి జరుగగ నిర్మాణం పూర్తి కాక అలా పడిఉన్నాయని శ్రీ అయ్యంగార్ తెలిపారు. ఆంధ్రప్రదేశ్‌లోనే ఒక సంస్థకాకి విద్యుదుత్పాదక యంత్రపు ఒకభాగం తెప్పించుకోడానికి విదేశీద్రవ్యం లభించనందున ఉన్నదానికే, "మూసేశలు" వేసి వాడుకోడానికి 60 వేల ఖర్చు చేయాల్సి వచ్చిందని కూడా ఆయన ఉదాహరించారు.

ఏదైనా మంచిపని జరిపిస్తే బహుమతులిస్తామనీ పొరబాట్లు జరిగినా ఉరుకుంటామనీ ప్రోత్సాహమిస్తే అధికారుల ద్వారా చాలావనులు జరుగుతాయనీ ఆయన సూచించారు. జటాంతర పరిస్థితిలో కూడా జరుగవలసినవనులు ఆలస్యంగానుతిసుకోవలసినవిర్ణయాలు సాధించేతగాను ఉంటున్నందుకాయన విమర్శించారు. పరిపాలనాయంత్రాంగాన్ని అభివృద్ధిపరిచే తీరుకు [illegible] రాజకీయ వాయకులకు ఉదాహరణ కూడా ఆయన మండలి చారు.

రాష్ట్ర పరిశ్రమల మంత్రి డా. ఎం.ఎస్. లక్ష్మీనరసయ్య ప్రసంగిస్తూ యీ పరిస్థితుల్లో అధికోత్పత్తి ధరల స్థిరీకరణ ముఖ్యమని పేర్కొన్నారు. పబ్లిక్ అడ్మినిస్ట్రేషన్ వ్యవహారాల సంస్థ రాష్ట్రశాఖ అధ్యక్షుడు ప్రభుత్వ ప్రధాన కార్యదర్శి శ్రీ ఎం.పి. పాయ్ స్వాగతోపన్యాసమిచ్చారు.

హైదరాబాదులో వ్యవసాయ విశ్వవిద్యాలయం

వచ్చే విద్యాసంవత్సరంలో నెలకొల్పబడగలదని రాష్ట్ర వ్యవసాయమంత్రి వెల్లడి

హైదరాబాద్, ఏప్రిల్ 13

వచ్చే విద్యాసంవత్సరము (1964-65)లో వ్యవసాయ విశ్వవిద్యాలయం ఇక్కడ యేర్పాటు చేయబడుతుందని రాష్ట్ర వ్యవసాయమంత్రి శ్రీ ఎ. బాలరామిరెడ్డి నిన్న ఇక్కడ వెల్లడించారు. రాష్ట్రమంత్రి శ్రీ ఎ. బాలరామిరెడ్డి నిన్న ఇక్కడ పత్రికా ప్రతినిధులతో మాట్లాడుతూ వచ్చే నెల 1వ తేదీన జరిగే నెలకు సమితి సమావేశములో వ్యవసాయ విశ్వవిద్యాలయం బిల్లు పరిశీలించ బడుతుందని వచ్చే అసెంబ్లీ సమావేశాలలో ఇది సభలో ప్రవేశ పెట్టబడుతుందని చెప్పారు.

రాష్ట్రములో వ్యవసాయ విశ్వవిద్యాలయము నెలకొల్పుటకు కేంద్ర వ్యవసాయ మంత్రిత్వశాఖ అనుమతి లభించినట్లు కేంద్ర వ్యవసాయమంత్రి శ్రీ రాంసుభాగ్ నుంచి వర్తమాన మందిన దన్నారాయన. ప్రజాశాసనసభ్యులలో ఒకరైన శ్రీ కుమ్మారావు కొందరు అధికారులతో కలసి ఇక్కడకు రానున్నారని, 15, 16 తేదీలలో వారు ఇక్కడ ఉంటారని రాష్ట్ర వ్యవసాయమంత్రి తెలిపారు. నగరానికి సమీపములో ఉన్న ఒక జిల్లాకు చెందిన పంచాయతీసమితికి వెళ్ళి శ్రీ కుమ్మారావుజీ సమితి కార్యకలాపాలను పరిశీలిస్తారు. తరువాత ఆయన ముఖ్యమంత్రి, రాష్ట్ర విద్యుత్ శక్తి జనరేషన్, ప్రణాళికలు పంచాయతీశాఖల మంత్రులను కలుసుకొని ప్రణాళికలు పంచాయతీ రాజ్ వ్యవస్థలోరాజకీయ రాజకీయాలను గురించి పరిశీలించు జరుపుకొనని రాష్ట్రమంత్రి శ్రీ ఎ. బాలరామిరెడ్డి వివరించారు.

మూడు ఆఫ్రికా దేశాలలో పర్యటన

ప్రోత్సాహకరంగా వుందని ఉపరాష్ట్రపతి డా॥ జాకిర్ హుస్సేన్ వెల్లడి

న్యూఢిల్లీ, ఏప్రిల్ 13

ఉపరాష్ట్రపతి డా॥ జాకిర్ హుస్సేన్, మూడు ఆఫ్రికన్ దేశాలలో 19 రోజుల పర్యటనను ముగించుకొని నేడు రాజధానికి తిరిగివచ్చారు.

డా॥ జాకిర్ హుస్సేన్ ఎథోపియా, సుడాన్, అర్యాబరబ్ రిపబ్లిక్ దేశాలను సందర్శించి ఆయా దేశాలలోని ప్రభుత్వాధినేతలతోను, ప్రభుత్వాధికారులతోను మైత్రీ సంభాషణలు జరిపారు. పాలం విమానాశ్రయములో తమను కలుసుకొన్న పత్రికా ప్రతినిధులతో ఉపరాష్ట్రపతి మాట్లాడుతూ ఈ పర్యటన తమకు అనందాన్ని కలిగించినదనీ సంతృప్తికరమైన అనుభవాన్ని చేకూర్చినదనీ అభిప్రాయాన్ని వెల్లడించారు. తాము వెళ్ళిన ప్రదేశాలలోని ప్రజలు మాపిన ఆదరాభిమానాలకు ముగ్ధులమయ్యామన్నారు. అర్యాబరబ్ రిపబ్లిక్‌లోని అస్వాన్ డాం ప్రాజెక్టును తాము సందర్శించామని అది అందరిని ఆకర్షించే స్థితిలో ఆ ప్రాజెక్టు పురోగతిలో ఉన్నదని అభిప్రాయాన్ని వెల్లడించారు.

ఈ ప్రాజెక్టు నిర్మాణం అనుకొన్న గడువుకంటే పూర్తికాగలదన్నారు. విస్తరణాంగాలలో అభివృద్ధిని సాధించుటకై భారతదేశం చేస్తున్న కృషికి సహాయపడుటకు సహకరించుటకు తాము సిద్ధమని ఆ దేశాల ప్రజలు తమ సంసిద్ధతను వెల్లడించారని ఉపరాష్ట్రపతి డా॥ జాకిర్ హుస్సేన్ చెప్పారు.

మరికొన్నిరోజులలో ఆ దేశాలతో వున్న మైత్రి సంబంధాలను మెరుగుపరుచుటకై భారతప్రభుత్వం అవసరమైన అన్ని చర్యలను తీసుకోగలదని ఆశిస్తున్నామన్నారాయన.

ఉపరాష్ట్రపతి డా॥ జాకిర్ హుస్సేన్ యిక్కడకు రాగానే అయనకు స్వాగతమిచ్చిన ప్రముఖులలో రాజ్యసభ ఉపాధ్యక్షుడు శ్రీ మతి పద్మయిలట్ అల్వా, కేంద్రమంత్రులు ఇందిరాగాంధీ, శ్రీ కె. డి. మాలవ్యా, ఆంధ్రప్రదేశ్, యు.ఎన్.ఆర్. సుడాన్ దేశాల రాయబారులు, కేంద్ర ప్రభుత్వ సివిల్ అధికారులు కలరు.

14వ ఆలీసబ్రీ పెకింగ్ ప్రయాణం

వెళ్తూ మాస్కోలో, తిరిగివస్తూ న్యూఢిల్లీలో మకాం

కైరో, ఏప్రిల్ 13

చైనా-ఇండియా సరిహద్దు వివాదానికి సంబంధించిన కొలంబో ప్రతిపాదనలను గురించి చైనా వాయకులతో సంప్రదింపులకు అర్యాబరబ్ రిపబ్లిక్ ప్రధానిమంత్రి నవంబర్ 19న పెకింగ్ వెళ్తారు.

ఆలీసబ్రీ తనపర్యటనలో ఇండియా పరిస్థితి కొలంబో ప్రతిపాదనల్ని మొత్తంగా చైనా ఆమోదించడానికి కృతనిశ్చయంతో ప్రయత్నిస్తాడని అభిజ్ఞ వర్గాలవారంటున్నారు.

ఆలీసబ్రీ పెకింగ్‌కు వెళ్తూ మాస్కోలో ఒకరోజు మకాంచేస్తాడు. పెకింగ్ నుండి తిరిగివస్తూ ఏప్రిల్ 26న న్యూఢిల్లీలో ఆగుతాడు.

పర్యటించిన ఆ దేశాల ప్రజలు తమ సంసిద్ధతను వెల్లడించారని ఉపరాష్ట్రపతి డా॥ జాకిర్ హుస్సేన్ చెప్పారు.

వినియోగ స్తోమత ప్రకారమే నీటి పంపిణీ జరిగింది

కేంద్ర ప్రతినిధి స్పష్టీకరణ

న్యూఢిల్లీ, ఏప్రిల్ 13

కృష్ణా గోదావరి పదిజలాల పంపిణీ నిర్ణయం వెనుకబడిన జిల్లా ప్రాంతాలకు ఎక్కువ నీరుఅందజేసే ప్రాతిపదికపై గైకొనబడిందనీ ఒకొక్క శతకోటి ఘనపుటడుగుల నీటిని వినియోగానికి తెచ్చుకోవాలంటే 50 లక్షలుండి కోటి రూపాయల ఖర్చు అవుతాయి. కాబట్టి ఇంకా నీరు కావాలని ఏ రాష్ట్రం అడిగినా ఆయా రాష్ట్రాల వ్యయ స్తోమత దృష్ట్యా సహేతుకం కాదనీ కేంద్ర ప్రభుత్వ ప్రతినిధి ఒకరు నేడు విపులపరిచారు.

అయినా ఇప్పటి కేటాయింపుతుది నిర్ణయం కాదనీ జాగ్రత్తగా పరిశీలించి ఏ పథకాన్నయినా ఇప్పటికీ పరిశీలించవచ్చునని కేంద్ర ప్రతినిధి అన్నారు.

ఆంధ్రప్రదేశ్‌లో శ్రీశైలం, నాగార్జునసాగర్ మున్నగు ప్రధాన ప్రాజెక్టులకై ఇదివరకే 700 టి.ఎం.సి. అడుగుల నీరివ్వడానికి నిర్ణయమైంది. వాటికై 70 కోట్లు ఖర్చయినదని ఇప్పుడు ఆ ప్రాజెక్టులు అసమగ్రము అన్యాయం. ఆంధ్రకు 800 టి.ఎం.సి. అడుగుల నీరు ఇవ్వబడినందుకు మునుపు ఒప్పుకున్న 700 టి.ఎం.సి. అడుగుల నీరు కలుపుకొని మాత్రమే అని ఆయన తెలిపారు. మైసూరు రాష్ట్రానికి ఎక్కువనీరు కేటాయించినదాన్ని వాడుకోనందుకు పెట్టాల్సిన డబ్బు మైసూరు రాష్ట్రానికి లేదు. పైగా ఇప్పుడు కేటాయించిన నీటితో 1978 వరకూ అన్ని అవసరాలూ తీర్చుకుంటూ పోవచ్చునని ఆయన అన్నారు.

అనలు దేశంలోని అన్ని నదులనూ సమగ్రంగా కలిపేపథకం ఆలోచించడం తప్పనదనీ నీటికొరత ప్రాంతానికి అధికంగా నీరు లభించడమే కాక దేశములో పడవల రవాణా సౌకర్యము కూడా అధికమౌతుందని ఆయన పేర్కొన్నారు.

నదీ జలాల సంపత్తి విచారణ సంఘం ఏర్పాటు

కృష్ణా గోదావరి నదుల్లో అనలు పరిమాణం జల సంపత్తి ఉన్నదీ స్పష్టముగా పరిశీలించి తేల్చాలని గుల్జారీలాల్ కమిషన్ సూచించిన మేరకు కేంద్ర జలవిద్యుత్ కమిషన్ ఒక సంఘాన్ని నియమించినట్లు తెలుస్తున్నది. గుల్జారీలాల్ కమిషన్ సూచించినట్లే గోదావరినీరు కృష్ణకుమళ్ళిరాదే పథకానికి సంబంధించి యీ సంఘం ప్రాథమిక విచారణలు కూడా నిర్వహించ గలదట.

గుజరాత్‌లో రెయాన్ ఫ్యాక్టరీకి 2.2 కోట్ల అమెరికా ఋణం

వెరవల్ (గుజరాత్), ఏప్రిల్ 13

అమెరికా సహకారంతో యిక్కడ ఏర్పాటైన ఇండియన్ రేయాన్ కార్పొరేషన్ లిమిటెడ్‌కు అమెరికా ఎగుమతి-దిగుమతి బ్యాంకు 2.2 కోట్ల ఋణం ఇస్తున్నట్లు రాయబారి పాట్రిక్ గాల్ బ్రెత్ ప్రకటించాడు.

నేడు ప్రొ॥ గాల్ బ్రెత్ కార్పొరేషన్ వారి నూతన ఫ్యాక్టరీ భవనానికి పాదంభోత్సవం జరుపుతూ ప్రసంగిస్తూ ఆ కర్మాగారంలో 5 టన్నుల రేయాన్ ఉత్పత్తి శక్తిని రెట్టింపు చేయడానికి, ఒక గుజ్జు మిల్లు నిర్మాణానికి యీ అమెరికా ఋణం వినియోగం కాగలదన్నారు.

ఈ ఋణంమీద 5 3/4 శాతం వడ్డీ ఉంటుంది. 1968 ఏప్రిల్ నుండి 16 వాయిదాల్లో ఈఋణం చెల్లించవలసి వుంటుంది.

దేశంలో రేయాన్ దుస్తులు, రేయాన్‌లో తయారయ్యే గ్యాస్ మాటిక్స్, టైర్లు మున్నగు వాటి వాడకం ఎక్కువైనట్లు ప్రొ॥ గాల్ బ్రెత్ తెలిపాడు.

ప్రకటన

ఇందుమూలమున సమస్త జనులకు తెలియజేయునది ఏమనగా ఎల్లారెడ్డి తాలుక కుమ్మరి గల్లిలో గల ఇల్లు నెం. 8-1-81 గలదానిని మరియు దాని ప్రక్కనగల ఖాళీ స్థలమును నా సోదరుడైన అకుల విఠల్ విక్రయించుటకు ప్రయత్నిస్తున్నట్లు తెలియుచున్నది. అట్టి యిల్లు స్థలం నా పేర రిజిస్ట్రీ అయి ఖబుజానాదే వున్నది కనుక యెవ్వరూ కొనగూడదు. ఒక వేళ యెవరైన కొనినచో కలుగు నష్టములకు మాదే బాధ్యులు కాగలరు.

ఇట్లు
అకుల రాములు
ఎల్లారెడ్డి, తాలుక
నిజామాబాద్-జిల్లా.

రాష్ట్ర ప్రయివేటు టీచర్ల సభలు

వచ్చేనెలలో విజయవాడలో జరుపుటకు రాష్ట్ర కార్యవర్గ నిర్ణయం

విజయవాడ, ఏప్రిల్ 18

ఆంధ్రప్రదేశ్ ప్రయివేటు ఎలిమెంటరి ఉపాధ్యాయ కార్యవర్గ సమావేశము తెనాలి తాలూకాకట్టడ ప్రయివేటు ఉపాధ్యాయ సంఘమూతోడ్పాటుతో వర్ధిల్లించుటకొరకు సంఘపురోభివృద్ధికై తెనాలి పట్టణములో కార్యదర్శి శ్రీ లక్ష్మీనరసిం హరావుగారి అధ్యక్షతన యీ నెల 7వ సమావేశమై ఈ క్రింది తీర్మానములను ఏకగ్రీవముగా ఆమోదించవైనది.

ఈ నూతన్యపరిపాటులలో వైనాదాదనులతో నిరోచితముగా పోరాడి వీరస్వర్గమొందిన మన భారత అమరవీరులకు జోహార్లర్పిస్తూ వారి ఆత్మశాంతి కొరకు రెండు నిముషములు మౌనము వహించారు.

ఆంధ్ర ప్రభుత్వము నుండి వివిధ డి-ఇ-ఓ-లకు వచ్చిన ఆర్డర్లను పురస్కరించుకొని, దానికి సమాధానము కేంద్ర గ్రంథాలయ విద్యామాత్యులకు, విద్యా శాఖ అధికారులకూ, రాష్ట్రములోని వివిధ జిల్లాలలోని డి-ఇ-ఓ-లకు వెంటనే పంపుటకు సిద్ధముచేసి మెమోరాండమును సభవారు ఏకగ్రీవముగా ఆమోదించారు.

హైస్కూళ్ళ ఉపాధ్యాయులు ప్రయివేటు ట్యూషన్స్ చెప్పడము తీవ్రముగా ఖండించును. అట్టి విధానమును అరికట్టుటకు ప్రభుత్వ దృష్టికి తెచ్చుటకు ఏకగ్రీవంగా తీర్మానించడమైనది.

ప్రభుత్వ పాఠ్యగ్రంథములను వారాలమునకు అందచేయుచూ, తెలుగు వాచకములలోని కొన్ని పద్యములు మాత్రమే విద్యార్థులకు కంఠస్థము చేయు ఏర్పాటును ప్రభుత్వము తొలగవలెనని కోరుతూ తీర్మానించడమైనది.

పూర్వవిద్యావిధాన ప్రకారముగా 2, 3 ఫారములకు గూడ ప్రవేశ పరీక్షలు తీసి యుండవలెనని ప్రభుత్వాన్ని కోరుటకు తీర్మానించడమైనది.

ఆంధ్రప్రదేశ్ ప్రయివేటు ఉపాధ్యాయ ద్వితీయ మహాసభలు రాష్ట్ర విద్యాశాఖ అమాత్యుల ఆధ్వర్యమున ఈ సంవత్సరము మే నెలలో విజయవాడలో జరుపుకొనుటకు తీర్మానించడమైనది.

మాస్కోలో ప్రపంచ మహిళా సభ

సన్నాహక సంఘమేర్పాటు

మాస్కో, ఏప్రిల్ 18

జూన్ 24 నుండి 29 వరకూ మాస్కోలో జరుగనున్న ప్రపంచ మహిళాసభ సన్నాహాలకు తోడ్పడేందుకు సోవియట్ దేశంలో 60 మంది సభ్యులతోకూడిన ఒక సంఘం ఏర్పాటయింది. దీనికి వినా పోపోవా అధ్యక్షురాలు- ఇందులో నీనా కృష్ణేవా, ఎకతెరినా ప్రుత్సేవా, రచయిత్రి కాందా వానిలెవ్‌స్కయా, రైతాంగన నడెజ్డా తర్గానా, నర్తకి ఓల్గా లెపెషెవ్‌స్కయా తదితరులు సభ్యులుగా వున్నారు.

ఆటోమాటిక్ పైలట్

మాస్కో, ఏప్రిల్ 18

విమానం జారకుండటానికి నేలకు దిగడానికి ఒక కొత్తయంత్ర సాధనము పరీక్షించబడింది. 400 మీటర్ల ఎత్తున వున్నప్పుడు యీ సాధనాన్ని పని చేయించడం మొదలుపెడితే విమానం జారకుండటంతోనే విమానాశ్రయములో భద్రముగా దిగుతుంది. చివరకు 3 మీటర్ల ఎత్తునుండే విమానం తోడ్పడు విమానాన్ని అదుపులో పెడతాడు. ఈ సాధనంవల్ల విమానాలు ఎలాంటి వాతావరణ పరిస్థితులలోనైనా నేలపై దిగగలవు.

శ్రీ పురుషులకు శుభవార్త

ఈ దినమే 24 గంటలలో శరీరము పెరిగిన శరీరము తిరిగి తమ పూర్వోన్నత శరీరము సంతరించుకొనవలెనన్న డా॥ రామారావు రిలో కలసి సంప్రదించి సంతృప్తి, ఆరోగ్యం పొందండి. జ్ఞాపకశక్తి సాధారణము వల్ల వచ్చినవారికి నపుంసకత్వానికి ప్రత్యేక గ్యారంటీ చికిత్స పొందండి. పిల్లలకు అపుశక్తి పొందండి. పరమల అలహీనత ఇవన్నీ శాస్త్రీలకు బహుమతి పొందిన అనేక బాధలు జబ్బులు డా॥ రావా శ్రద్ధతో పరిశీలించగలరు.

వేళలు:- ఉ॥ గం॥ 8 నుండి 1, సా॥ 4 నుండి 9-30.

రానా మెడికల్ హాల్

బి.యం.పి.ఎ. ఐస్ ఫ్రాండ్ ఎదుట, జారాయణగూడ, హైదరాబాద్.

గోలకొండ పత్రిక

ఫోన్ నెం. 35280

14 ఏప్రిల్ 1933

ఆదివారము

ఉత్తమ చిత్రాల అవసరం

—(o)—

రెండు రోజుల క్రిందట బొంబాయినగరంలో ఫిలిం పరిశ్రమకు సంబంధించిన ఒక సమావేశము జరిగినది. ఈసమావేశములో సినిమా ప్రొడ్యూసర్లు, దర్శకులు, సెన్సార్ కమిటీ సభ్యులు, ప్రాంతీయ, కేంద్ర సినిమా అవార్డుల ఎన్నిక సంఘాలసభ్యులు పాల్గొన్నారు.

"మఱియు నిత్తెఱంగు
మనసున నెలసిన
వినుత మోక్షలక్ష్మి
విభుతఁ గాంచు నిట్టి
తెరువు సూప నెవ్వరి
కలవి నారాయణునకు
గాక యమల చరిత."

— భారతము (శాంతి)

గోకర్ణ్ సం॥ చైత్ర బ॥ పంచమి ప్రా॥ 5-51 జ్యేష్ఠ పా॥ 4-52 రా॥ 1-88 మొ॥ 8-17 వరకు (శాలివాహన శకము : 24-1-1855) 14-4-1968 ఆదివారము

గోకర్ణ్ సం॥ చైత్ర బ॥ షష్ఠి రా॥ 7-20 మూల రా॥ 6-56 పా॥ 5-12 మొ॥ 6-56 వరకు తె॥ 5-8 మొ॥ (శాలివాహన శకము : 25-1-1895) 16-4-968 సోమవారం

గ్రామాలకువెళ్ళి కర్తవ్యాన్నినిర్వహించండి

యువజన కాంగ్రెసు కార్యకర్తలకు ముఖ్యమంత్రి పిలుపు

హైదరాబాద్, ఏప్రిల్ 18

విజయపురి (నాగార్జున సాగర్ ప్రాజెక్టు) లో యేర్పాటుచేయబడ్డ పల్లగొండజిల్లా యువజన కాంగ్రెసు కార్యకర్తల శిక్షణ శిబిరానికి రాష్ట్ర ముఖ్యమంత్రి శ్రీ నీలం సంజీవరెడ్డి గత బుధవారం బాడు ప్రారంభోత్సవం చేశారు- రాష్ట్ర కాంగ్రెసు అధ్యక్షులు శ్రీ గొట్టిపాటి బ్రహ్మయ్య యీ కార్యక్రమానికి అధ్యక్షత వహించారు.

రాష్ట్ర ముఖ్యమంత్రి శ్రీ సంజీవరెడ్డి యీ సందర్భంలో ప్రసంగిస్తూ సోషలిస్టు సమాజ నిర్మాణానికై జరిగే కృషికి ప్రజలసహకారం లభింపచేయుటకు దేశప్రజలను దారిద్ర్యము నుంచి విముక్తిచేయుటకై నిర్దేశించిన కార్యక్రమం అమలు జరుపుట మొదలైన వాటిని నిర్వహించే గురుతర బాధ్యత యువతరముమీద వున్నదన్నారు- దేశమును ప్రగతిపథాన పురోగమింపచేయుటకై ఉద్దేశించబడ్డ అభివృద్ధి కార్యక్రమాల నిర్వహణలో యెదురయ్యే సమస్యలను పరిశీలించి వాటిని పరిష్కరించేందుకు అనువైన మార్గాలను అన్వేషించుటకు యువజన శిక్షణ శిబిరాలు దోహదం చేస్తాయన్న అభిప్రాయాన్ని వ్యక్తం చేశారాయన.

వృత్తిశాస్త్రమైన సూదిపనితో కూడిన నిర్మాణ కార్యక్రమం యువజన కాంగ్రెసు కార్యకర్తలకు అందచేయుటకై ప్రతి జిల్లాలోను యీమాదిరి శిక్షణ శిబిరాలు యేర్పాటుచేస్తే బాగుంటుందన్నారు- దేశ స్వాతంత్ర్యానికి ముందు మనము దేశరాజకీయ స్వాతంత్ర్యంకొరకు ఆందోళన జరిపామని యిప్పుడు ఆర్థిక పరిస్థితులు చక్కబరచుకొనేందుకు కృషి చేయాలన్న అభిప్రాయంతో దానికనుగుణ్యముగా పథకాలను రూపొందించుకోవటము జరుగుతోందని ముఖ్యమంత్రి చెప్పారు.

దేశ దారిద్ర్యాన్ని నిర్మూలించుటకై దీక్ష బూనవలసినదని యువకులకు విజ్ఞప్తి చేశారాయన.

[illegible] సమర్పణము ధన్యవాదములు ఇష్టమిత్రగోష్ఠి సాయంకాలార్యావరణము 19 బుధవారం 1 పాట [illegible] యువజన కార్యకర్తలకు హితవు చెప్పారు- శ్రీ గొట్టిపాట బ్రహ్మయ్య తమ అధ్యక్ష ప్రసంగములో గ్రామాలకు వెళ్ళి సహకార సంస్థల ద్వారా వారికి సహాయపడవలసిందని యువజన కార్యకర్తలకు సూచించారు. రాష్ట్ర యువజన కాంగ్రెసు కార్యదర్శి శ్రీ వి. గోవర్ధనరెడ్డి మాట్లాడుతూ శిబిరములో శిక్షణపొందుటకు అన్ని వంతాయతీ సమితుల నుంచి యువకులు వచ్చారని వీరికి శిబిరంలో 4 రోజుల పాటు శిక్షణ యివ్వబడుతుందని చెప్పారు.

జిల్లా యువజన కాంగ్రెసు సంయుక్త కార్యదర్శి వందన సమర్పణ చేశారు. కార్యక్రమం ప్రారంభంలో శ్రీ వి. మల్లారెడ్డి సభికులకు స్వాగతం చెప్పారు.

ఈ కార్యక్రమానికి హాజరైన ప్రముఖులలో ఆర్థికమంత్రి శ్రీ కాసు బ్రహ్మానందరెడ్డి, ఇరిగేషన్ మంత్రి శ్రీ ఎస్. సుబ్బారెడ్డి, డా॥ కె.ఎల్. రావు ఎం- పి- శ్యాంపు ప్రిన్సిపాల్ శ్రీ పెద్దిరెడ్డి, తిమ్మారెడ్డి ప్రభృతులు కలరు.

కాంగ్రెసు అధ్యక్షుడు కర్నూలుకు రాక

రైల్వేస్టేషన్‌లో ఘనస్వాగతం

కర్నూలు, ఏప్రిల్ 18

కాంగ్రెసుఅధ్యక్షుడు శ్రీ దామోదరం సంజీవయ్య హైదరాబాదు నుండి కర్నూలు పట్టణానికి యీనెల 11వ తేదీ తెల్లవారుజామున 8.30 గంటలకు రాగానే రైల్వేస్టేషనులో ఘనమయిన స్వాగతమివ్వబడినది. జిల్లా కాంగ్రెసు అధ్యక్షుడు శ్రీ నిడదవోలు వెంకటసుబ్బయ్య, పట్టణ కాంగ్రెసు అధ్యక్షుడు శ్రీ పాతాది రామయ్య, కె- వి- పరమప్ప (ఎం- ఎల్- ఎ) కాలూకా మండల కాంగ్రెసు అధ్యక్షుడు, కార్యదర్శులు, యువజన కాంగ్రెసు కార్యకర్తలు, భారత జాతీయ స్కౌట్ యూనియన్ కార్మికులు, హోటల్ కార్మికులు తోడు మూడు నియోజకవర్గ కాంగ్రెసు కార్యకర్తలు, యింకా తదితర పౌర సభ్యులు పూలమాలలతో, "శ్రీ సంజీవయ్య జిందాబాద్" అనే నినాదాలతో స్వాగతము తెల్పారు.

తర్వాత ప్రభుత్వ అతిథి గృహం దగ్గర తన మోటారు కార్లపై నేమాలను గురించి, కాంగ్రెసు కార్యక్రమాలను గురించి ప్రజలు తెచ్చిన వాటిని సావకాశముగా విన్నారు.

శ్రీ సంజీవయ్య గౌరవార్థయి శ్రీ కె. వి- పరమప్ప గృహములో యేర్పాటుచేసిన అల్పాహార విందులో పాల్గొన్నారు- వెంటనే బస్సులు నియోజకవర్గంలో కాంగ్రెసు అభ్యర్థి పర్యటనకయి కాంగ్రెసు అధ్యక్షుడు వెళ్ళారు- (స్వ- వి)

మన దేశంలో చైనా నిర్బంధితుల గురించిననిజానిజాలు

పెకింగ్ రేడియో. పెకింగ్ పత్రికలు మినహా ఇంకా వార్తలు తెలుసుకోడానికి వేరే ఆధారం లేనివారికి, భారతదేశంలో చైనానిర్బంధితులకు అమానుషంగా హింసిస్తున్నారు అని అబద్ధాలు చెప్తుంది. ఈ ప్రచార పాధవాల పెడబొబ్బలు యథార్థం మనూ అని నమ్మి చెప్పడంకోసం, భారత ప్రభుత్వానికి చైనా దేశానికు పైగా నిరసనపత్రాలు పంపింది-

భారతదేశంలో పేలాది చైనా దేశస్థులను నిర్బంధంలో పెట్టారనీ, హిట్లర్ నిర్బంధ శిబిరాలవంటివి, ఈ దేశంలో పెద్దపెద్ద శిబిరాలు నెలకొల్పారనీ, పాపం వీరందరినీ అమానుషంగా హింసిస్తున్నారనీ చెప్పి, ప్రపంచాన్ని మిమ్మడానికై చైనా కాగ్రహము కానీ యథార్థమేమిటో ప్రపంచానికి తెలుసు. భారతదేశంలో 15 వేల మందికైగా చైనా జాతీయులు ఉన్నారు-వీరిలో పడోపతులు, అంటే సుమారు రెండు వేలమందిని నిర్బంధంలో తీసుకున్నారు. అక్టోబరు 3న చైనా విశ్వసమితుకపు బుద్ధిగా దాడిచేసిన తరువాతనే వీరిని నిర్బంధంలో తీసుకోవడం జరిగింది. ఉపద్రవంఎదురైనప్పుడుఇలాటివర్గ తీసుకోవడం ప్రభుత్వ ఉనికుకుటుంది!

యుద్ధశైదీల గురించి తెనివాలో 1949 లో పదుప్పుకున్న అంతర్జాతీయ నిబంధనావళిని పాటించే భారత ప్రభుత్వం ఈ చర్య తీసుకుంది. చైనా భారతదేశాలు రెండూ, ఈ నిబంధనావళిని ఆమోదించి సంతకాలు చేసినవే.

యుద్ధం చేస్తున్న దేశాలు, నిర్బంధితులను పరిగా రక్షించాలనీ ఉద్దేశముగా వారిని పోషించి, వారికి సకల వైద్య సదుపాయాలూ అందచెయ్యాలనీ, 81వ నిబంధన విధించింది. వారిని నిర్బంధంలో ఉంచిన ప్రదేశం మురికిగా ఉండరాదు, ఆరోగ్య జీవనానికి అనుకూలముగా ఉండాలి. నివసించడానికి ఆ శిబిరంలోనే ఇళ్ళు ఏర్పాటుచెయ్యాలి. అని 85వ నిబంధన ఆదేశించింది. వారి సొంత వస్తుసామగ్రిని కూడా తెచ్చుకొనివ్వాలని 97వ నిబంధన. స్వదేశం వెళ్లిపోవాలని కోరేవారిని-దేశభద్రతకు ముప్పు రాకుండా వుంటే వెళ్లిపోనివ్వాలి.

ఈ నిబంధనల ప్రకారమే, స్వదేశం వెళ్ళిపోదల్చుకున్న వారికి అనుమతిస్తామని దేశీయాంగ మంత్రి శ్రీ లాల్ బహదూర్ శాస్త్రి మార్చి 8వ తేదీన ప్రకటించారు.

చైనా నిబంధనల ప్రకారం, అంతర్జాతీయ రెడ్‌క్రాస్ సంఘం ప్రతినిధి శిబిరానికి వెళ్ళి నిర్బంధితులను చూడ్డానికి భారతదేశం అనుకూలం కల్పించింది. శ్రీ ఆండ్రీ-డ్యురాండ్ అనే ప్రతినిధి వెళ్ళిచూసి, అక్కడి పరిస్థితు లన్నీ సంతృప్తికరంగా వున్నట్లు తెలియజేశారు-ఈ శిబిరం పదుపాయంగా చక్కని స్థలంలో వుందనీ, నిర్బంధితులు సుఖంగా, విశాలమైన ఇళ్ళలో ఉన్నారనీ. ఆరోగ్యకరమైనదనీ. మంచినీటి వసతి అన్నీ ఉన్నాయనీ చెప్పారాయన. ఆ ప్రదేశం అంతా పరిశుభ్రంగా వుందన్నారు.

ప్రతి నిర్బంధితుడికీ రోజూ 15 బౌన్సుల బియ్యం, ఆరు బౌన్సుల కూరగాయలు, ఆరు బౌన్సుల మాంసం, పాలుగు బౌన్సులు గోధుమ, రెండు బౌన్సులు పప్పులు, అర్ధబౌన్సు వంటదార, అర్ధబౌన్సు టీ, ఒక బౌన్సు పాలు, ముప్పావు బౌన్సు వంటమాసె ఇస్తున్నారు. ఇవిగాక నెలకి అయిదు రూపాయలు ఇస్తారు పిల్లలకి ఉచితముగా రోజులు ఆర్థలిటరీ పాలు ఉచితముగా ఇస్తున్నారు. నిర్బంధితులు బాలాసుంది తమ కుటుంబాలను కూడా రప్పించుకున్నారు-

ఇంత అటు చైనా ప్రభుత్వం చేసి పని పోల్చి చూడండి. అంతర్జాతీయ రెడ్‌క్రాస్ ఎన్నిసార్లు అర్థించినా, అక్కడ నిర్బంధంలో వుంచిన భారత సైనికుల చూడనివ్వలేదు. ఇది తెనివా నిబంధనాలకి పూర్తిగా విరుద్ధం.

చైనావారిని నిర్బంధంలో వుంచి, వారి ప్రాణమూనాలకుముప్పుతెస్తూ తెడిరించి చైనావల్ల కానలేని పదుపాయాలు పొందాలని భారత ప్రభుత్వము ప్రయత్నిస్తోందని, చైనా ప్రభుత్వం ఒక ఆరోపణ చేసింది. అ॥ చేసి చైనాలో నిర్బంధములో వుంచిన భారతీయ యుద్ధఖైదీలనూ, పారుతైన చైనా జాతీయులనూ పరిపూర్ణముగా చూడాలనుకుంటున్నారన్నమాట. ఇది కేవలం అసందర్భమోడ తప్ప మరేమీ కాదు. చైనా వారిని స్వదేశం వెళ్ళిపోవాలను కొంటే వెళ్లిపోవుటకై స్వేచ్ఛ ఇస్తారని భారత ప్రభుత్వం. కానీ వాస్తవంగా ఎంతమంది వెళ్లిపోవాలి కోరుకుంటారో చూడాలి. నిర్బంధములో లేని చైనా జాతీయులు స్వేచ్ఛగా దేశంలో తమ వృత్తులు సాగిస్తూ ధనార్జన చేసుకొంటున్నారు. భారత యుద్ధఖైదీలకి, చైనా జాతి నిర్బంధితులకి ముడిపెట్టనవసరం లేదనీ, చైనావారు కోరితే స్వదేశం వెళ్లిపోవచ్చునని, భారత ప్రభుత్వం స్పష్టంగా తెలియచేసింది.

—ఎస్. గోవిం.

గోవా శాసనసభ

మంత్రిమండలి

డిసెంబర్ 19న ప్రారంభోత్సవానికి అవకాశం

పాంజిమ్, ఏప్రిల్ 18

గోవాకు ఏర్పరచబడే శాసనసభ మరియు మంత్రిమండలి డిసెంబర్ 19వ తేదీన ప్రారంభోత్సవము జరుగగలదు. 1964 జనవరి 23వ తేదీన గోవా విముక్తి ద్వితీయ వార్షికోత్సవము జరుగుతుంది. ఈసమాచారాన్ని గోవా డామన్ దయ్యూ కాంగ్రెస్ కాంగ్రెసు కమిటీ అధ్యక్షులు పురుషోత్తమ్ కాంకోడర్ తెలిపారు.

గోవా ప్రదేశ్ కాంగ్రెసు కమిటీ ప్రతినిధివర్గం ఈమధ్య ఢిల్లీలో కేంద్ర హోంమంత్రి లాల్ బహాదుర్ శాస్త్రిని కలసింది. అప్పుడు గోవా శాసన సభ సభ్యుల సంఖ్యను ముప్పదికి పెరుగు పరుచబడి పెంచాలని కోరబడినది.

క్రీడలలో జాతి విద్వేషం

మాస్కో, ఏప్రిల్ 18

ఒక్కదక్షిణాఫ్రికా రిపబ్లిక్‌లోనే యూరోపియన్ తెర క్రీడా శాలలు శ్వేతజాతీయులతో కలసి పోటీలలో పాల్గొనరాదని అధికార యంత్రంగా నిషేధించింది- అయితే రాబోవు దక్షిణాఫ్రికన్ ఛాంపియన్ షిప్ పోటీలకు అన్నిజాతుల క్రీడాకారుల పేర్లూ నమోదు చేయబడ్డాయి-ఇంతేకాకవిద్వేషము తమ విధానాన్ని మార్చుకున్నారా! లేదు- శ్వేతజాతి క్రీడాకారులు తక్కిన వారికంటే 30 నిముషాలు ముందు ప్రారంభిస్తారు- మే 19న ఎథెన్స్‌లో జరగనున్న అంతర్జాతీయ పోటీలకు ఇట్టుమన్న ఎంపికచేయడం కోసమై యీ పోటీలు జరుగుతాయి కనుక బలమైన ఇట్టు కోపం అందరిని పొల్గొన నిస్తున్నారు. వారి మధ్య అందులో యీ జాతి వివక్షత.

మున్సిపల్ కార్యాలయ భవన శంకుస్థాపన

సంగారెడ్డిలో రాష్ట్ర ఆర్థిక మంత్రిచే

సంగారెడ్డి, ఏప్రిల్ 18

రాష్ట్ర ఆర్థికమంత్రి శ్రీ కాసు బ్రహ్మానందరెడ్డి సతీసమేతంగా ఈనెల 13వ యి క్కడకు వచ్చి సంగారెడ్డి తాలూకాలోని పరిసర గ్రామాలకు చెందిన రైతులకు రూ- 9 లక్షలు విలువచేయు రక్షణపాండ్లను బహూకరించారు- స్థానిక పురపాలక సంఘ కార్యాలయ భవనానికి శంకుస్థాపన చేశారాయన. ఈ సందర్భములో జరిగిన సభలో పట్టణ మున్సిపల్ చైర్మన్ శ్రీ ఆగమయ్య ఆర్థిక మంత్రికి స్వాగతం చెప్పారు- శ్రీ పి- రామకుంటారెడ్డి ఎం- ఎల్- ఏ, మెదక్ జిల్లా పరిషత్తు అధ్యక్షులు శ్రీ జగన్నాథరెడ్డి, మెదక్ కలెక్టర్ శ్రీ శాస్త్రి, రాష్ట్రప్రభుత్వ ప్రధాన కార్యదర్శి శ్రీ యం. పి- పాటిల్, ప్రభృతులు సభలో ప్రసంగించారు. ఇదేరోజున జరిగిన సంగారెడ్డి పట్టణ సమితి తృతీయ వార్షికోత్సవానికి రాష్ట్ర ఆర్థికమంత్రి సతీమణి శ్రీమతి కాసు రాఘవమ్మ బ్రహ్మానందరెడ్డి అధ్యక్షత వహించారు. మండలి అధ్యక్షురాలు శ్రీమతి పి. కాంతారెడ్డి సంస్థ వార్షిక నివేదిక చదివారు పట్టణ మండలి వార్షికోత్సవ సందర్భంలో నిర్వహించబడిన ఆటల పోటీలలో గెలుపొందిన పిల్లలకు శ్రీమతి కాసు రాఘవమ్మ బ్రహ్మానందరెడ్డి బహుమతిప్రదానం చేశారు. మండలి కార్యదర్శిని శ్రీమతి యూ పద్మతి వందన సమర్పణ చేశారు- (స్వ-వి-)

పెద్ద స్టీమ్‌టర్బయిన్ల డిజైన్లు

లెనిన్‌గ్రాడ్, ఏప్రిల్ 18

సోవియట్ దేశంలో 1,500,000 కిలోవాట్ల స్టీమ్ టర్బయిన్ మరియు డిజైన్ చెయ్యడం గురించి పరిశోధనా కృషి ప్రారంభమైంది. 500,000 కిలోవాట్ల టర్బయిన్ల నిర్మాణానికి పన్నాహాలు జరుగుతున్నాయి. 1,000,000 కిలోవాట్ల టర్బయిన్లు డిజైను చేయబడుతున్నాయి-రాబోవు 20 ఏళ్ళలో నిర్మించబడనున్న 640 విద్యుత్ కేంద్రాలలో అత్యంత పెద్ద వాటికోసం యీ టర్బయిన్లు తయారవుతున్నాయి.

కాంగోలో ఐక్యరాజ్య సమితి ఖర్చు

బిలియన్ 2 కోట్ల డాలర్లు ఇచ్చినట్లు కామన్స్ సభలో వివరణ

లండన్, ఏప్రిల్ 18

కాంగోలో ఐక్యరాజ్య సమితి ఖర్చులకు 2,00,00,000 డాలర్లు యిచ్చినట్లు బ్రిటన్. 1,20,00,000 డాలర్ల సమితి కాండ్లను కొన్నది బ్రిటన్. కామన్సుసభలో ఒకప్రశ్నకు సమాధానముగా లార్డ్ ప్రివీపేస్ శ్రీ ఎడ్వర్డ్ హీత్ ఈవివరాలు తెల్పారు.

రాంగోలో ఐక్యరాజ్య సమితి ఖర్చు

బ్రిటన్ 2 కోట్ల డాలర్లు ఇచ్చినట్లు కామన్స్ సభలో వివరణ

లండన్, ఏప్రిల్ 18

కాంగోలో ఐక్యరాజ్య సమితి ఖర్చులకు 2,00,00,000 డాలర్లు యిచ్చినట్లు బ్రిటన్. 1,20,00,000 డాలర్ల సమితి కాండ్లను కొన్నది బ్రిటన్. కామన్సుసభలో ఒకప్రశ్నకు సమాధానముగా లార్డ్ ప్రివీపేస్ శ్రీ ఎడ్వర్డ్ హీత్ ఈవివరాలు తెల్పారు.

ఇన్‌ఫెన్‌టోస్ డీలర్స్ స్కీమ్

(29-10-1932 నుండి 31-3-1933 వరకు)

కూపన్స్ తీసుకొనుటకు ఆఖరు తేదీలు

గ్రీన్ కూపన్స్ — 15-4-1968

రెడ్ కూపన్స్ — 30-4-1968

ఇంతకుముందు తెలిపిన ప్రకారం గ్రీన్ రెడ్ కూపన్లు కలిగి యున్న డీలర్లు తమ కూపన్లను గడువు తేదీ ముగియులోపు కరిపెనీ కార్యాలయములో అందచేయగలరు. గడువు జాబితా తరువాత వచ్చే కూపన్లు చెల్లనేరవు.

హైదరాబాద్ [illegible]

ఫార్మస్యూటికల్ వర్క్స్ లిమిటెడ్

ఇండస్ట్రియల్ ఏరియా, అమీర్‌పేట్, హైదరాబాద్-30. (ఆం. ప్ర.)

(A. A)

జాన్ కల్వర్ట్

ఇంద్రజాల ప్రదర్శన ప్రకటనను

చివర పేజీలో

చూడండి

ఆకర్షణీయమైన సరికొత్త స్టాకు

పెద్ద ఎత్తున యిప్పుడే వచ్చినది

బనారస్

* దేవేక * లెంగుబూరు * గుంటూరు * గద్వాల

చీరెలు

ఆధునిక సరికొత్త రకము

రా - కాటన్

సిల్కు చీరెలు

సరసమైన ధరలలో మీకు నచ్చిన రకము ఎన్నుకొనుడు

గత 49 సంవత్సరముల నుండి హైద్రాబాద్‌లోనున్న మా ప్రదర్శనశాల

ఆర్. ఆర్. గోపాల్

క్లాత్ మర్చంట్స్

పత్తర్‌ఘట్టి, హైద్రాబాద్-2.

ఫోన్: 41854. స్థాపితము: 1914.

వేలం వేలం వేలం

గోషామహల్ కుంటలో 400 చ. గ. వైశాల్యపు స్థలములో అధునాతన సౌకర్యములతో నిర్మించబడిన నూతన గృహము 21-4-68 ఉ॥ 11-0 గం. వేలం వేయబడును.

కొనదలచినవారు ఇంటిని మరియు సంబంధించిన డాక్యుమెంట్లను 20-4-68 వరకు తనిఖీ చేసుకోవచ్చును.

షా అండ్ కంపెనీ

(పబ్లిక్ ప్రాపర్టీ ఆక్షనీర్స్)

లిబర్టీరోడ్, హిమాయత్‌నగర్

మహిళాసభ

సన్నాహక సంఘమేర్పాటు

మాస్కో, ఏప్రిల్ 18

జూన్ 24 నుండి 29 వరకూ మాస్కోలో జరుగనున్న ప్రపంచ మహిళాసభ సన్నాహాలకు తోడ్పడేందుకు సోవియట్ దేశంలో 60 మంది సభ్యులతోకూడిన ఒక సంఘం ఏర్పాటయింది. దీనికి వినా పోపోవా అధ్యక్షురాలు- ఇందులో నీనా కృష్ణేవా, ఎకతెరినా ప్రుత్సేవా, రచయిత్రి కాందా వానిలెవ్‌స్కయా, రైతాంగన నడెజ్డా తర్గానా, నర్తకి ఓల్గా లెపెషెవ్‌స్కయా తదితరులు సభ్యులుగా వున్నారు.

ఆటోమాటిక్ పైలట్

మాస్కో, ఏప్రిల్ 18

విమానం జారకుండటానికి నేలకు దిగడానికి ఒక కొత్తయంత్ర సాధనము పరీక్షించబడింది. 400 మీటర్ల ఎత్తున వున్నప్పుడు యీ సాధనాన్ని పని చేయించడం మొదలుపెడితే విమానం జారకుండటంతోనే విమానాశ్రయములో భద్రముగా దిగుతుంది. చివరకు 3 మీటర్ల ఎత్తునుండే విమానం తోడ్పడు విమానాన్ని అదుపులో పెడతాడు. ఈ సాధనంవల్ల విమానాలు ఎలాంటి వాతావరణ పరిస్థితులలోనైనా నేలపై దిగగలవు.

వీరందరిని ఉద్దేశించు మాట్లాడుచు కేంద్ర ప్రభుత్వ సమాచార, ప్రసారశాఖ మంత్రి శ్రీ బెజవాడ గోపాలరెడ్డిగారు చెప్పిన మాటలు జాగ్రత్తగా గమనించదగినవి: "ఉత్తమ చిత్రాల నిర్మాణంలో మన మందరం ఆసక్తిని కలిగి యున్నాము. ఉత్తమ చిత్రాల నిర్మాణంకొరకు యిదివరకు తగినంత కృషి జరిగినప్పటికిని యింకను అభివృద్ధి జరుగడానికి అవకాశమున్నది. శ్రేష్ఠమైన, నాణ్యమైన చిత్రాలను నిర్మించడానికి వీలయినంతవరకు పాటుబడాలని, ప్రయత్నించాలని గోపాలరెడ్డిగారు బొంబాయి సినిమా పరిశ్రమ వారి సమావేశంలో హితబోధ చేసినారు. ఈ లక్ష్యాన్ని సాధించడానికి ఫిలిం ఫెడరేషన్‌వారు సెన్సార్లను నిర్వహించవలెననిగూడ కేంద్ర సమాచార, ప్రసారశాఖ మంత్రిగారు సూచించినారు. బొంబాయి సినిమా పరిశ్రమ వారి సమావేశంలో గోపాలరెడ్డిగారు చెప్పిన యీ మాటలను, సూచనలను కలకత్తా, మద్రాసు తదితర సినిమా రంగాలవారును శ్రద్ధతో పరిశీలించి, అనుసరించవలసియున్నది. ఫిలిం పరిశ్రమకు సంబంధించిన వారికి గోపాలరెడ్డిగారు సకాలములో సమంజసమైన హితవును చెప్పినారని మాఅభిప్రాయము.

ఇటీవల ప్రకటితమైన ప్రభుత్వ ఫిలిం అవార్డుల ఫలితాలను పరిశీలించినపుడు ఉత్తమ చిత్రాల నిర్మాణముకొరకు కేంద్ర సమాచార, ప్రసారశాఖా మాత్యులు బొంబాయిలో చేసిన ఉద్బోధయెంతో విలువైనదని, ఫిలిం పరిశ్రమ వారికి అవశ్యము అనుసరణీయమైనదని మనకు తెలిసి రాగలదు. ఈసారి రాష్ట్రపతి బహూకరించే అవార్డుల ఉత్సవాన్ని బహిష్కరించదలచుకొన్నారట. ఇది యెంతవరకు జరిపిన తెలి[illegible] త్సవాల హడావుడిలో, ఆర్భాటములో. పరస్పర శ్లాఘన పటాటోపములో మనకున్న అత్యుత్సాహాన్ని సరియైన దారులకు మళ్ళించి చో నిశ్చయముగా ఉత్తమ తెలుగు చిత్రాలు నిర్మించబడగలవు. మరొకమారు బొంబాయి సమావేశంలో గోపాలరెడ్డిగారు చెప్పిన మాటలను మేము మన ఫిలిం పరిశ్రమ వారికి జ్ఞాపకం చేస్తున్నాము.

హోంగార్డుల ప్రారంభోత్సవం

వరంగల్ కలెక్టరుచే

వరంగల్, ఏప్రిల్ 18

వరంగల్ పట్టణంలో యేర్పాటు చేయబడ్డ హోంగార్డుల దళానికి వరంగలు జిల్లా కలెక్టరు శ్రీ వి. శ్రీనివాసాచారి ఈనెల 11వ ప్రారంభోత్సవంచేస్తూ ఈ దళాల ప్రాముఖ్యాన్ని వివరించి ఈ జిల్లాలో 2 కంపెనీలు యేర్పాటు చేయబడగలవన్నారు. ఈ హోంగార్డులుగా శిక్షణపొందవచ్చిన వారికి ప్రమాణస్వీకారం చేయించారాయన. అనంతరం మంటలు చల్లార్చుట రక్షణ, ప్రథమచికిత్స మొదలైనవి ప్రదర్శించబడినవి.

సింథెటిక్ డ్రగ్సు ఫ్యాక్టరీ

నిర్ణీత గడువుకు పూర్తి అయ్యే సూచన

హైదరాబాదు, ఏప్రిల్ 18

సింథెటిక్ డ్రగ్సుఫ్యాక్టరీ నిర్మాణానికి సంబంధించిన పనులు మరుగుగా సాగుతున్నవి. ఈ ఫ్యాక్టరీ నిర్మాణం నిర్ణీతగడువులోపల పూర్తి అగునని కాంక్షించబడుచున్నది.

మూడు జెట్ ఇంజన్లుండే విమానం

వేగం పరీక్షలు పూర్తి

లండన్, ఏప్రిల్ 18

మూడు జెట్ ఇంజన్లుండే డిహావిల్లాండ్ ట్రైడెంట్ విమానం వేగం పరీక్షలు ప్రయోగ అవకరంగా పూర్తి అయినవి. 27,000 అడుగుల ఎత్తున మామూలుగా గంటకు 6.6 మైళ్ళు పోతుంది ఈ విమానం ఈ పరీక్షలలో గంటకు 637 మైళ్ళు, 652 మైళ్లు పోయినది.

పాఠ్యగ్రంథాల పరిషత్తు

జోగిపేట శాఖ కార్యవర్గం

(సూ. వి.)

జోగిపేట, ఏప్రిల్ 18

జోగిపేటలో ఆంధ్ర సారస్వత పరిషత్తు శాఖ సమావేశము శ్రీ దేవి ప్రసాదు సంచాలకుల సమక్షమునజర

వివిధరకములలో ఆహ్లాదకరమైన

ఐస్ క్రీం

శావయ్

ప్రత్యేకత

రెస్టారెంట్ అండ్ బార్

(ఏర్ కండిషన్డు)

సౌకర్యవంతమైన లంచ్ అండ్ డిన్నర్

(SABA) గన్‌ఫౌండ్రి ఫోన్ 25631 హైద్రాబాద్

ఇల్లు అమ్మకము

హైదరాబాద్, శుక్రవీగూడలో గల ఇల్లు అమ్మకమునకు సిద్ధంగా వున్నది. స్థలము 2 ఎకరాల్యారు: 888 చ. గ. నెల రు: 22,000/- లేక బాడుగ వుండును. ఖాళీగా స్వాధీనపరుచబడును.

వ్యక్తిగతముగా మాతో సంప్రదించండి:

శుక్రవారములు తప్ప ప్రతిరోజు సా: 6-00, 8-00 మధ్యన

సెంట్రల్ ప్రాపర్టీ కార్పొరేషన్

లిబర్టీరోడ్, హిమాయత్‌నగర్ పోస్టాఫీసుఎదుట,

హైద్రాబాద్-(ఆం. ప్ర.)

ఫోన్ : 86849.

"అలిండ్" కేబుల్స్ ద్వారా విద్యుత్తు ప్రసరించనివ్వండి!

మీ గృహములకు లేక కర్మాగారములకు అవసరమయ్యే యెడల "అలిండ్" కేబుల్స్ ఉపయోగించే యెడల వాటి నాణ్యతల నమ్మకము మీకే తెలియును.

"అలిండ్" ఇన్సులేటెడ్ కేబుల్స్

అల్యూమినియం ఇండస్ట్రీస్ లిమిటెడ్,

కంచార (కేరళ స్టేట్)చే తయారు చేయబడినవి.

ఐ. ఎస్. స్పెసిఫికేషనుల ప్రకారం ఇండియాలో తయారు చేయబడుతున్న అల్యూమినియం కేబుల్స్‌లో ప్రసిద్ధులు.

ఎలక్ట్రిసిటి బోర్డులు, పి. డబ్ల్యు. డి. లు ప్రయివేట్ ఎలక్ట్రిసిటి మరియు పారిశ్రామిక సంస్థ నిర్వాహణలు, ఇన్స్యూరెన్స్ కార్పొరేషన్ ఆఫ్ ఇండియా (ఫైర్ సెక్షనల్ కమిటీ) మరియు డి. జి. ఎస్. & డి. చేయబడినవి.

రు.9లక్షల ఆస్తి ఉపయోగించి

మంజీరా పథకం క్రింద ముంపు పొలయ్యే భూములకు సక్త పరిహారంలో సగం మొత్తం మేకకు కొనుగోలు

సంగారెడ్డి, ఏప్రిల్ 18

మంజీరా-పథకంవల్ల ముంపుపొలాలయ్యే 500 [illegible] రోడ్డు, సికింద్రాబాద్ (ఆం-ప్ర)

ఫోన్: 72789.

అన్ని జిల్లాలలోను, పట్టణములలోను సబ్ డీలర్లు కావలెను.

(SABA)

దేశరక్షణ సందేశంతో

రెండు నాటికలు

సరిహద్దు సమరం

అగ్గిగుండెలు

రవీంద్రభారతిలో

ఇండియన్ నేషనల్ థియేటర్చే

(27-4-1963) న సాయంత్రం 7 గంటలకు

ప్రదర్శన

టిక్కెట్లు:- రు. 2, రు. 1 మాత్రం.

వసూలైన మొత్తం దేశరక్షణ నిధికి యివ్వబడును.

టిక్కెట్లు సమాచార కేంద్రం (సమాచార పౌర సంబంధాల శాఖ, ముకరంజాహిరోడ్, హైద్రాబాదు) వద్ద లభించును.

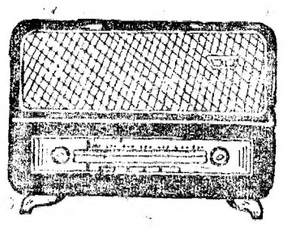

హైద్రాబాద్-ఎ

సోమవారం ఏప్రిల్ 15

405.4 మీ (740 కిలోసై)

ఉ: 6-30 సుప్రభాత్, కార్యక్రమ వివరణ, 6-40 ఆం-వా, 6-45 భక్తి రంజని, 6-55 సూక్తిముక్తావళి, 7-00 తె-వా, 7-15 పత్రికావాళము, 7-30 ఐ. భువనేశ్వరి, 8-00 ఆం-వా, 8-15 దేశభక్తి పాటలు బృందగానం, 8-30 మీరాపన్సే: ఖయాల్, 9-00 ప్రసార సమాప్తి.

మ: 12-30 కార్మికుల కార్యక్రమము (విజయవాడనుండి రిలే), 1-00 మీరాపన్సే: ఖయాల్, 1-30 అలిక సంగీత్, 1-40 హిం-వా, 1.50 తె-వా, 2-00 హైద్రాబాద్ బి పరె, 2-10 ఉ-వా, 2-30 హైద్రాబాద్ బి పరె, 2-50 పత్రికార సమాప్తి.

సా: 6-00 స్థానిక ప్రకటనలు, 6-05 ప్రాంతీయ వార్తలు, 6-30నరం హిందీలో కథనం కార్యక్రమము, 7-00 తె-వా, 7-15 భజనమీగీత్, 7-8 హైదరాబాదు బి పరె, 8-55 ప్రస్తుతాంశం, 9-00 ఆం-వా, 9-15 ఉ-వా, 9-30 మీరాపన్సే: ఖయాల్, 9-45రవమయి (విజయవాడనుండి రిలే), 10-00భక్తి రంజని (విజయవాడనుండిరిలే), 10 తేదీ వాతావరణసూచన, ప్రసార సమాప్తి.

హైదరాబాదు-బి

89.42 మీ (3355 కిలోసై)

ఉ: 6-30 హైద్రాబాద్ ఎ పరె, 7-45 ప్రసార సమాప్తి.

49.30 మీ (6120 కిలోసై)

8-00 హైద్రాబాద్ ఎ పరె, 9-00 ప్రసార సమాప్తి.

42.02 మీ (7140 కిలోసై)

మ: 12-30 హైద్రాబాద్ ఎ పరె, 2-00 వా-

స్వచ్ఛంద

పథాలలో

పేర్కొండి

[illegible] రిలే), 8-30 హైదరాబాద్ ఎ పరె, 10-25 వాతావరణ సూచన, ప్రసార సమాప్తి.

విజయవాడ

(357.1 మీ (840 కిలోసై)

ఉ: 6-30 సుప్రభాతం, 6-35 ప్రసార విశేషాలు, 6-40 ఆం-వా, 6-45 భక్తి రంజని: (హైదరాబాద్ నుండి రిలే), 6-55 సూక్తి ముక్తావళి, 7-00 తె-వా, 7-15 వేద విశేషము, 7-30 పదకొండి, 7-30 చిలకలపూడి వెంకటేశ్వర శర్మ, 8-00 ఆం-వా, 8-15 దేశభక్తి గీతాలు (హైదరాబాద్ నుండి రిలే), 8-30 హైద్రాబాద్ పరె, 9-00 ప్రసార సమాప్తి.

మ: 12-30 కార్మికుల కార్యక్రమము, 1-00 చిలకలపూడి వెంకటేశ్వర శర్మ 1-40 హిం-వా, 1-50 తె-వా, 2-00 వాతావరణ సూచన, ప్రసార సమాప్తి.

సా: 6-00 స్థానిక ప్రకటనలు, 6-05 ప్రాంతీయ వార్తలు, 6-30 గ్రామస్థుల కార్యక్రమము, 7-00 తె-వా, 7-15 గ్రామస్థుల కార్యక్రమము, 7-30 సంగీత కచేరి (హైదరాబాద్ నుండి రిలే), 8-55 ప్రస్తుతాంశం, 9-00 ఆం-వా, 9-15 ఢిల్లీ నుండి రిలే, 9-30 తెలుగు వారోత్సవాలు ప్రసంగం, 9-45 రవమయి సాహిత్య కార్యక్రమము, 10-00 భక్తి రంజని, 10-30 ఆం-వా, 10-35 వాతావరణ సూచన, ప్రసార సమాప్తి.

మేధాశక్తి!

చిల్లర శ్రీ మహాలక్ష్మి

ప్రశస్త ప్రఖ్యాతిగాంచిన ఓల్డ్ సాగర్ కార్ల కంపెనీ, ద్వితీయ ప్రపంచ సంగ్రామ సమయంలో పూర్తిగా ధ్వంసమయింది- బిటిష్ నిపుణులు కొందరు దీనిని సందర్శించి కంపెనీలో పనికివచ్చే వస్తువు ఒకటి కూడా మిగలలేదని పెదవివిరిచి వెళ్ళిపోయారు- కాని పనికిరానన్న చిల్లర సరుకుల సహాయంతోనే మళ్ళీ అక్కడే ఒక కార్ల ఫ్యాక్టరీ పునర్జన్మ ఎత్తింది. అది నేడు ప్రపంచం అంతటిలోనూ పేరుపొందిన రెండవ కార్ల కంపెనీ. ఇప్పుడు బ్రిటన్‌లో కూడా అంత పెద్ద కార్ల ఫ్యాక్టరీ లేదు. (గ్లోబల్)

సోవియట్ దేశంలో శిశు సంక్షేమం

యూనిసెఫ్ అధికారి ప్రశంస

లెనిన్‌గ్రాడ్, ఏప్రిల్ 18

యూనిసెఫ్ యూరోపియన్ ప్రాంతీయశాఖ డైరెక్టరు జార్జెపి సిలో ఒక టాస్ విలేఖరితో మాట్లాడుతూ, "సోవియటు దేశంలో మాతాశిశు సంరక్షణపట్ల గొప్ప శ్రద్ధవహించడం జరుగుతూంది" అన్నారు. "సోవియటు దేశములో వైజ్ఞానిక కార్యక్రమాలకు సమన్వయం బాగా పెంపొందింపబడింది. కేంద్ర పరిశోధనా సంస్థల నుండి స్థానిక కిండర్ గార్టెన్ వరకూ శిశు సంక్షేమ సంస్థలు కూడా పరిస్థితుల్ని పాఠశాలకు వెళ్ళే వయసు రాని పిల్లలకు ఉద్దేశించబడిన సోవియటు సంస్థలు యితర దేశాలకు మంచి నమూనాగా వున్నాయి" అన్నారాయన.

హిందీ అభివృద్ధికి సమగ్ర ప్రణాళిక

పట్టణస్థాయిలో రూపొందించుటకు హిందీ ప్రేమీమండలి నిర్ణయం

(మన విలేఖరి)

కర్నూల్, ఏప్రిల్ 18

కర్నూలు పట్టణములో హిందీ [illegible] నాళ్ళు జరిపడ్డారంటారు.

పార్లమెంటు భవనం వెలుపల డా: రాంమనోహర్ లోహియా [illegible] హిందూ మహాసభ, [illegible] సభ్యులు 890 మంది [illegible] వర్గ సమావేశము గత 7వ సాయంత్రము మునిసిపల్ మిడిల్ స్కూల్ ఆవరణలో శ్రీ పాలాది రామయ్య అధ్యక్షతన జరిగింది.

హ్రాంభములో స్వర్గీయ డాక్టర్ రాజేంద్రప్రసాద్ మృతికి సంతాపము వెలిబుచ్చి తీర్మానాన్ని ఆమోదించారు. తరువాత డాక్టరు రాజేంద్ర ప్రసాద్ దక్షణహిందీ ప్రచారసభకు అధ్యక్షులుగా చేశారని ఆయన మృతి వల్ల దేశానికి చేరిన జాతీయధాన హిందీకికూడా ఒక ఉత్తమ నాయకుని కోల్పోయిందని శ్రీ ఆర్.వి. శేషాద్రి తెల్పారు.

తరువాత ప్రధాన కార్యదర్శి శ్రీ కె. వి. ఆర్. శర్మ ప్రతిపాదించిన తీర్మానాలన్నీ ఆమోదించబడినవి.

జంట నగరాలలోని విచ్చుగాండ్లకు పునరావాసం

త్వరలో కల్పించే సూచన

హైద్రాబాద్, ఏప్రిల్ 18

జంటనగరాలలో తిరిగే విచ్చుగాండ్లకు పునరావాసము కల్పించాలన్న ప్రతిపాదన రాష్ట్ర ప్రభుత్వము పరిశీలనలో ఉన్నట్లు తెలియవచ్చింది. ఒక సంవత్సరములో విచ్చుగాండ్ల కొరకు ఇళ్ళతో గృహాలు నిర్మించబడ్డాయని తెలుస్తున్నది.

రంగు తేలిన చైనా కపట నాటకం

కొలంబో ప్రతిపాదనల విషయముపై ఇండియా-చైనాలకు అందచేయబడిన వివరణలలో పరస్పర విరుద్ధ విషయాలు ఏమీ లేవని శ్రీ ఫెలిక్స్ ఆర్. డియస్. బండారు నాయకే ఏప్రిల్ 15వ సింహళ ప్రజా ప్రతినిధుల పక్షాలా విస్పష్టంగా ప్రకటించటంతో చైనా కపట నాటకము తేటతెల్లమైంది.

ఈ సంవత్సరం జనవరి మొదటి వారంలో శ్రీమతి బండారునాయకే చైనాపనందర్శించినప్పుడు కొలంబో ప్రతిపాదనలకు పెకింగ్ మముఖత్వాన్ని ప్రకటించినప్పటినుంచీ, చైనా వారం మాటమాటికీ మారుతూనే వున్నది. మార్చి 14 న చైనా ఉప ప్రధాని మార్షల్ చెన్ ఈ యిచ్చిన టెలివిజను ఇంటర్వ్యూలో ఇది పరాకాష్ఠనందుకుంది. ఇండియా-చైనాకు యిచ్చిన వివరణలు పరస్పరం విరుద్ధమైనవని ఇంటర్వ్యూలో ఆయన అన్నాడు.

పెకింగ్, న్యూఢిల్లీలో జరిగిన సంభాషణలలో సింహళ ప్రధాన మంత్రితో గూడా వాటికి హాజరయిన శ్రీ పెకిస్ బండారనాయకే రెండు రకాలయిన వివరణలు అరిదరేయబడలేదని యిప్పుడు స్పష్టంగా తెల్పాడు.

కొలంబోలో అదుకటస్థరాజ్యాల సమావేశము జరగటం విషయములో జరిగిన మంచిపనిశ్వాసాన్ని ప్రదర్శించింది. ఆ సమావేశం డిశంబరు 1వ చైనా యుద్ధవిరమణను ప్రకటించిన పదిమిదిరోజులకు జరగాల గూడా చైనాలోరింది. "తనవ్యాయమైనట్టి" యుద్ధ విరమణ ప్రతిపాదనలను ఆ రాజ్యాలకేవ ఒప్పించవచ్చని తలచింది. అయితే ఆ సమావేశం ఆలస్యముగా డిశంబరు 10న జరగటముతో చైనాకు మొదట పరాభవము జరిగింది.

జనవరి మొదటివారంలో శ్రీమతి బండారనాయకే, శ్రీ సుభాంద్ర యూ పెకింగ్‌కు వెళ్ళినపుడు వారికి ఘన స్వాగతమిచ్చబడింది. చైనా "సుముఖత్వము, సహకార దృక్పథాన్ని" గురించి శ్రీ చౌఎన్ లై, శ్రీ చెకీ ఈ ఎన్నో వాగ్దానాలు చేశారు. ఈ స్వాగతము, ఈ వాగ్దానాలు ఎంతగా వున్నాయంటే శ్రీమతి బండారనాయకే పెకింగ్ నుంచి తిరిగి వచ్చారు.

ఈ నాయకుల పర్యటన అంతాన విడుదలచేయబడిన చైనా-సింహళం, చైనా ఇండోనీషియా సమష్టి ప్రకటనలో కొలంబో ప్రతిపాదనల యెడల చైనా సుముఖత్వాన్ని ప్రకటించిన దని తెలుపబడింది. ఆరు తటస్థ రాజ్యాల ప్రతిపాదనలను చైనా సమ్మతించలేకపోతున్నదని ప్రపంచానికి వక్కాణించటానికిగాను అటు తరువాత కొంతకాలమువరకు చైనా ఈ సుముఖత్వాన్ని గురించి ప్రచారము చేసింది.

అయితే శ్రీమతి బండారనాయకే పెకింగ్ నుంచి వెళ్లిన పదిరోజులకల్లా ఆ ప్రతిపాదనలను భారత దేశము సంపూర్ణంగా సమ్మతించవచ్చని తెలియంగానే చైనా రాగాలం మార్చింది. చైనా ప్రభుత్వం ఆ ప్రతిపాదనలను "సూత్రప్రాయముగా" మాత్రం ఒప్పుకుందని చైనా - ఇండియాల మధ్య సంప్రదింపులకు "ఆరంభపు ప్రాతిపదికగా" మాత్రము సమ్మతించిందని చైనాఉపప్రధాని మార్షల్ చెన్ యీ జనవరి 31న చెప్పారు. ఆ ప్రతిపాదనలలో కొన్నింటికి చైనా ప్రభుత్వానికి స్వంత వ్యాఖ్యానాలు వున్నాయని తెలిపాడు. కార్యత చూస్తే ఆ వ్యాఖ్యానాలు ఆ ప్రతిపాదనలో ముఖ్యమైనవాటికే సరిజంధించి వుండక పోవటమేగాకుండా వాటిని పూర్తిగా మార్చేసేటట్లున్నాయి. శ్రీ చౌఎన్ లై సింహళ ప్రధాన మంత్రికి జనవరి 10న వ్రాసిన ఉత్తరంలో చైనావారి వ్యాఖ్యానాలను గురించి వివరించారు. లద్దాక్‌లో నిష్పాక్షిక ప్రాంతంలో సమష్టి సివిలియన్ పరిపాలన ఉండరాదని, తూర్పు విభాగములో నేఫా భారతీయ సైనికులు మెక్ మోహన్ రేఖవరకు వెళ్ళరాదనీ ఆయన ఆ ఉత్తరములో తెలిపాడు. ఇది భారతదేశానికి సమ్మతంకాదు.

కొలంబో సమావేశ ప్రతిపాదనలు "అస్పష్టముగా, పరస్పర విరుద్ధమైనవిగా" వున్నాయనీ, చైనా ప్రతిపాదనలకు సూత్రప్రాయంగా సమ్మతించటము, వాటి యెడల సుముఖత్వాన్ని ప్రదర్శించటమన్నది ఇండియా-చైనా దేశాల మధ్య సంప్రదింపులకు ఆరు రాజ్యాలు సూచించిన ప్రాథమికతను సమ్మతించటానికి సంబంధించలేదనీ ఆ రాజ్యాలు ఈ రెండు దేశాలమధ్య సమావేశాన్ని హేర్పాటుచేయటానికి చేసిన కృషికి మాత్రమే అది సంబంధించినదనీ "ఫ్రంటియర్ డైలీ" పత్రిక జనవరి 23 న మొదటిసారి ప్రచురించినప్పుడు చైనా మొండితనం బహిరంగముగా తెలిసింది.

[illegible] చైనా వివరణలు యిచ్చారని మార్షల్ చెన్ యీ శాసమైవుంది.

దేశే మాటలలో చెప్పాలంటే సింహళ ప్రధానమంత్రి, ఆమెతోకలిసి పనిచేసిన యితరుల నిష్కాపట్యాన్నే, నిజాయితీనే చైనా శంకించిందన్నమాట.

కొలంబో పిటన్నిటనీ యిప్పుడు ఖండించింది కాబట్టి చైనా యిక ఏం చేస్తుందో చూద్దాము.

ఉపరాష్ట్రపతి స్వదేశాగమనం

బొంబాయి, ఏప్రిల్ 18

భారత ఉపరాష్ట్రపతి డా: జాకీర్ హుసేన్ నేడు ఉదయము ప్రత్యేక విమానములో ఇక్కడినుంచి న్యూఢిల్లీకి వెళ్ళారు. ఆయనకు వీడ్కోలు ఇవ్వడానికి విమానాశ్రయానికివచ్చిన ప్రముఖులలో మహారాష్ట్ర హోమ్ మంత్రి శ్రీ వి. కె. సవంత్ శాస్త్రి ప్రభుత్వ ప్రధాన కార్యదర్శులు.

శ్రీ మాలవీయ సోవియటుదేశ పర్యటన

మాస్కో, ఏప్రిల్ 18

"సోషలిస్టు కాంగ్రెస్ మన్" పత్రిక సంపాదకుడు శ్రీ హెచ్. డి. మాలవీయ సోవియట్ కార్మికులసంఘము ఆహ్వానాన్ని పురస్కరించుకుని సోవియటు దేశానికి వచ్చారు. ఆయన రెండు వారాలపాటు సోవియట్ దేశంలో పర్యటిస్తారు.

యుద్ధవిరమణను సుస్థిరంచేయటానికి చేయబడే యేర్పాట్లు ఇండియా-చైనా రెంటికీ న్యాయమైనదిగా వుండాలని అది చైనా-ఇండియా సరిహద్దు వివాదాలన్నిటికి అనువర్తింపచేయబడినపుడే ఆ ప్రతిపాదనలను "ధర్మమైనవి, న్యాయమైనవి, అనుకూలంగా పెట్టడమనవి" గా తలంచటము జరుగుతుందని చైనా ఉప ప్రధాని ఛి జి వరి 4న పెకింగ్‌లో కుండబద్దల కొట్టినట్లు చెప్పాడు. కొలంబో రాజ్యాలు "ధర్మంగాను, న్యాయంగాను" లేవని అతని భావం.

ఫిబ్రవరి 17న స్వీడిష్ బ్రాడ్‌కాస్టింగు కార్పొరేషన్ విలేఖరికి మార్షల్ చెన్ యీ ఇచ్చిన టెలివిజన్ ఇంటర్వ్యూలో చైనావారి కపటనాటకం పరాకాష్ఠకు చేరింది. "తన వ్యాయమైనట్టి" యుద్ధ విరమణ ప్రతిపాదనలను ఆ రాజ్యాలేవ ఒప్పించవచ్చని తలచింది. అయితే ఆ సమావేశం ఆలస్యముగా డిశంబరు 10న జరగటముతో చైనాకు మొదట పరాభవము జరిగింది.

జనవరి మొదటివారంలో శ్రీమతి బండారనాయకే, శ్రీ సుభాంద్ర యూ పెకింగ్‌కు వెళ్ళినపుడు వారికి ఘన స్వాగతమిచ్చబడింది. చైనా "సుముఖత్వము, సహకార దృక్పథాన్ని" గురించి శ్రీ చౌఎన్ లై, శ్రీ చెకీ ఈ ఎన్నో వాగ్దానాలు చేశారు. ఈ స్వాగతము, ఈ వాగ్దానాలు ఎంతగా వున్నాయంటే శ్రీమతి బండారనాయకే పెకింగ్ నుంచి తిరిగి వచ్చారు.

ఈ నాయకుల పర్యటన అంతాన విడుదలచేయబడిన చైనా-సింహళం, చైనా ఇండోనీషియా సమష్టి ప్రకటనలో కొలంబో ప్రతిపాదనల యెడల చైనా సుముఖత్వాన్ని ప్రకటించిన దని తెలుపబడింది. ఆరు తటస్థ రాజ్యాల ప్రతిపాదనలను చైనా సమ్మతించలేకపోతున్నదని ప్రపంచానికి వక్కాణించటానికిగాను అటు తరువాత కొంతకాలమువరకు చైనా ఈ సుముఖత్వాన్ని గురించి ప్రచారము చేసింది.

అయితే శ్రీమతి బండారనాయకే పెకింగ్ నుంచి వెళ్లిన పదిరోజులకల్లా ఆ ప్రతిపాదనలను భారత దేశము సంపూర్ణంగా సమ్మతించవచ్చని తెలియంగానే చైనా రాగాలం మార్చింది. చైనా ప్రభుత్వం ఆ ప్రతిపాదనలను "సూత్రప్రాయముగా" మాత్రం ఒప్పుకుందని చైనా - ఇండియాల మధ్య సంప్రదింపులకు "ఆరంభపు ప్రాతిపదికగా" మాత్రము సమ్మతించిందని చైనాఉపప్రధాని మార్షల్ చెన్ యీ జనవరి 31న చెప్పారు. ఆ ప్రతిపాదనలలో కొన్నింటికి చైనా ప్రభుత్వానికి స్వంత వ్యాఖ్యానాలు వున్నాయని తెలిపాడు. కార్యత చూస్తే ఆ వ్యాఖ్యానాలు ఆ ప్రతిపాదనలో ముఖ్యమైనవాటికే సరిజంధించి వుండక పోవటమేగాకుండా వాటిని పూర్తిగా మార్చేసేటట్లున్నాయి. శ్రీ చౌఎన్ లై సింహళ ప్రధాన మంత్రికి జనవరి 10న వ్రాసిన ఉత్తరంలో చైనావారి వ్యాఖ్యానాలను గురించి వివరించారు. లద్దాక్‌లో నిష్పాక్షిక ప్రాంతంలో సమష్టి సివిలియన్ పరిపాలన ఉండరాదని, తూర్పు విభాగములో నేఫా భారతీయ సైనికులు మెక్ మోహన్ రేఖవరకు వెళ్ళరాదనీ ఆయన ఆ ఉత్తరములో తెలిపాడు. ఇది భారతదేశానికి సమ్మతంకాదు.

కొలంబో సమావేశ ప్రతిపాదనలు "అస్పష్టముగా, పరస్పర విరుద్ధమైనవిగా" వున్నాయనీ, చైనా ప్రతిపాదనలకు సూత్రప్రాయంగా సమ్మతించటము, వాటి యెడల సుముఖత్వాన్ని ప్రదర్శించటమన్నది ఇండియా-చైనా దేశాల మధ్య సంప్రదింపులకు ఆరు రాజ్యాలు సూచించిన ప్రాథమికతను సమ్మతించటానికి సంబంధించలేదనీ ఆ రాజ్యాలు ఈ రెండు దేశాలమధ్య సమావేశాన్ని హేర్పాటుచేయటానికి చేసిన కృషికి మాత్రమే అది సంబంధించినదనీ "ఫ్రంటియర్ డైలీ" పత్రిక జనవరి 23 న మొదటిసారి ప్రచురించినప్పుడు చైనా మొండితనం బహిరంగముగా తెలిసింది.

చూచి ఆనందించండి

నసీర్ హుసేన్ ఫిల్మ్స్ సమర్పించు:

జబ్ ప్యార్ కిసీసే

హోతాహై

సంగీతం: శంకర్-జైకిషన్

తా: దేవానంద్, అమితాభ్ బచ్చన్, రాజేంద్రనాథ్, సులోచన.

జీయా

మల్లేపల్లి, హైద్రాబాద్

ఆటలు: 3-30, 6-30, 9-30

గృహలక్ష్మి

అత్యద్భుత సాహసోపేతమైన కుటుంబ గాథాచిత్రము

జెమినీ పిక్చర్

పాలెస్- హైద్రాబాద్

అజంతా- సికింద్రాబాద్

ఆటలు: 3-30, 6-30, 9-30.

నిర్మాత: ఎస్. ఎస్. వాసన్

దర్శకత్వం: కిషోర్ సాహు

పాటలు: షకీల్ సంగీతం: రవి

ముఖ్యమైన జిల్లా కేంద్రములలో కూడా నడుస్తున్నది.

జగత్ప్రఖ్యాతినందిన

శతమూలికాదివ్యము

లోహాభ్రకసిందూరము 40 రోజులకు, రు/20-

మేహపిడ, సుఖవ్యాధులచే కలుగు బద్ధెమచ్చలు మాన్పి రక్తము శుభ్రపరచి, బలము, నరములపటుత్వము, పుష్టి కలిగించును. స్త్రీలఋతు బాధలు, నెప్పి నష్టసంతానము మాన్పి సంతానము కలిగించును.

శాస్త్రీయమైన ఆయుర్వేదౌషధములు లభించును

శ్రీ భుజంగరావు ఔషధశాల

తాళ్లరేవు (పోస్టు) పార్వతీపురం జిల్లా

టెండర్ నోటీస్

రాజేంద్రనగర్ లోని గవర్నమెంట్ క్యాటిల్ బ్రీడింగ్ అండ్ డైరీఫారంకు కావలసిన పరికరములు కొని ఎండబెట్టిన పశుగ్రాసం (2½ అడుగుల కిలోగ్రాములు) రెండువేల అడుగుల కిలోగ్రాములు సప్లయి మూవ రింగ్ కంటెంట్ క్యాటిల్ బ్రీడింగ్ అండ్ డైరీఫారం, రాజేంద్రనగర్, హైద్రాబాద్ ఆంధ్రప్రదేశ్‌కే సీల్డుటెండర్లు యీ కార్యాలయమునకు 26-4-1963 సా: 3-00 గం: అందునట్లు కోరబడుచున్నవి.

టెండర్ నిబంధనల వివరములను ఆఫీసు పనిరోజులలో యీ కార్యాలయము నుండి పొందవచ్చును మరియు టెండర్ ఫారముల పెట్టుమరు. 5-10 న. పై. నగదు చెల్లించి పొందవచ్చును.

సూపరింటెండెంట్

క్యాటిల్ బ్రీడింగ్ అండ్ డైరీఫారం,

రాజేంద్రనగర్, హిమాయత్‌నగర్-(PO)

మార్కెట్ కమిటీ హైదరాబాద్

(ఉస్మాన్ గంజ్)

టెండర్ నోటీసు

ఖరీదుకు తలుపులు కిటికీలు, మొదలగు వస్తువులను తీసివేయుటలో పహాడీ ఉస్మాన్‌గంజ్ ధర్మశాల ప్రస్తుతముగల భవనము పడగొట్టుటకు మరియు ప్రదేశమును పరిశుభ్రపరచుటకు: స్పెసిఫికేషన్ పత్రికకు దిగువ సంతకం చేసినవారికే సీల్డు టెండర్లు 18-4-1963 సా: 3-0 గం: వరకు తీసుకోబడి అదేరోజు 18-4-63 సా: 4-0 గం: పర్చేస్ కమిటీలో హాజరయిన టెండర్లు, వర్తకులు సమక్షంలో తెరవబడును.

అవసరమైన వివరములుగల స్పెసిఫికేషనుల కాపీని దిగువ సంతకం [illegible] పనిరోజులలో ఉ: 10-0 నుండి [illegible]

(సం). [illegible] నరసయ్య గుప్త.

చైర్మన్ మార్కెట్ కమిటీ, హైద్రాబాద్.

నేటి రాత్రి నేటి రాత్రి

ఎ. వి. ఎమ్: భూకైలాస్

(కొత్తప్రింటు)

తా: నాగేశ్వరరావు, ఎన్. టి. రామారావు, జమున, ఎస్. వి. రంగారావు, నరోజ.

కమల్- కాదర్‌ఘాట్, హైద్రాబాద్.

ఆటలు: 2-30, 6-00, 9-30.

14 వ సంయుక్త వారం

నవీన చిత్రాల వారి

సవతి కొడుకు (తెలుగు)

దర్శకత్వం: వై. రంగారావు.

తా: ఎన్. టి. రామారావు, గుమ్మడి, రేలంగి, జానకి, గిరిజ, బాలకృష్ణ.

అమీర్‌పేట్ విజయలక్ష్మి — అదేరోజు సెలెక్టు బోలారమ్

ఆటలు: 3-00, 6-30 మరియు 9-30, గం.

—ఎస్. ఎస్. ఎ. పి. విడుదల.

"అందమె ఆనందం

ఆనందమె జీవితమకరందం"

అంటూ ఆంధ్రులందర్ని మధురసంగీతంలో అలరించిన ఉత్తమ సాంఘిక చిత్రం

భాస్కర్ ప్రొడక్షన్స్:

"బ్రతుకు తెరువు"

(తెలుగు) (కొత్తప్రింటు)

దర్శకుడు: రామకృష్ణ. సంగీతం: సుబ్బరామన్ & ఘంటసాల. రచన: సముద్రాల.

తా: నాగేశ్వరరావు, సావిత్రి, రంగారావు, త్రిరంజని, రేలంగి, సూర్యకాంతం నటించినది.

సాగర్ టాకీస్- హైద్రాబాద్

ఆటలు: 2-30, 6-00, 9-30 గం:

—బాడీ విడుదల.

నేటి రాత్రి నేటి రాత్రి

నేలారి ప్రజలు చూచి ఆనందించుచున్నారు మరియు
నేలాది స్త్రీలు చూచుటకు నిరముగా నున్నారు.
ప్రపంచములో పడవ అద్భుతముగా చిత్రించబడిన చిత్రం.

ఎ. కె. నడియద్‌వాల సమర్పించు పుష్పనిట్టర్స్:

తాజ్ మహల్

(ఈస్ట్‌మన్ కలర్)

తా: బీనారాయ్, ప్రదీప్‌కుమార్, రహమాన్, జీవన్, జీన, శాలం, ముఠాద్, మిర్జాముఫ్, కౌకెన్, మీనాముంతాజ్.

దర్శకత్వం: ఎమ్. సాదిక్. పాటలు: సాహిర్. సంగీతం: రోషన్.

ప్రభాత్ & అలంకార్

నేడు 4 ఆటలు: 12-00, 3-15, 6-30, 9-30.

రేపటి నుండి రెండు థియేటర్లలో 3 ఆటలు: 3-15, 6-30, 9-30

మీ నిటును పగలు 11-00 మొదలు 1-00 వరకు మరియు మామూలు ఆటల సమయాలలోను రెండు థియేటర్లలో ముందుగా బుక్ చేసుకోండి.

స్టేట్- బారంగాబాద్ —పబ్లిక్ రిలీజ్.

వారఫలములు

శ్రీ మదాచార్య రఘునాథ చక్రవర్తి

14-4-1968 ఆదివారము నుంచి 20-4-1968 శనివారము వరకు

గ్రహగతి: మేషములో రవి, బుధులు-కర్కాటకములో కుజ, రాహువులు-మకరములో శని, కేతువులు-కుంభములో 18 వరకు శుక్రుడు-మీనములో గురుడు 19 నుంచి శుక్రుడు- వృశ్చిక, ధను,కర్కాటక, కుంభములలో చంద్రుడును సంచరించెదరు.

మేషం:

అశ్విని, భరణి, కృత్తిక 1 పాదము.

ఈవారము వ్యయముతో ప్రారంభమై ప్రమోదముతో అంతమవుతుంది. స్థానచలనము, నిర్బంధపరిస్థితి, వైరము, శత్రు భీతి, కలహము దుఃఖము సంప్రాప్తమవుతవి. 18వరకు సంతోషము 19 నుంచి ఐశ్వర్యము, 17 18 తేదీలు నుంచిని. అశ్విని- రాజకీయ వ్యవహారాటంకము, 15 బంధుదర్శనము రాజకీయ లాభము. 16 ఇష్టమిత్రగోష్ఠి శయ్యాభోగము. 20 బంధుదర్శనము మాసపోల్లాసము ఇష్టమిత్రగోష్ఠి విపరీత క్రీడాసక్తి. భరణి-రాజకీయ వ్యవహార జయము. 16 బంధుదర్శనము ప్రియవార్తా శ్రవణము. ఇష్టమిత్రగోష్ఠి మధుర పదార్థ భక్షణము. 20 బంధుదర్శనము నాటకము. సినిమాలు చూచుట. కృత్తిక-రాజకీయ వ్యవహార జయము. 16 బంధుదర్శనము అప్రియవార్తా శ్రవణము. ఇష్టమిత్రగోష్ఠి మధుర పదార్థ భక్షణము. 20 బంధుదర్శనము నాటకము. సినిమాలు చూచుట. కృత్తిక-రాజకీయ వ్యవహార జయము. 16 బంధుదర్శనము అప్రియవార్తా శ్రవణము. 17 ఇష్టమిత్ర గోష్ఠి నీచకార్య ప్రీతి.

వృషభం:

కృత్తిక 2, 3, 4 పాదములు, రోహిణి, మృగశిర 1, 2 పాదములు.

ఈవారములాభముతోప్రారంభమై లాభముతో అంతమవుతుంది. సౌఖ్య ప్రదమైన కాలము, లాభము ద్విగుణీకృతముగా ఉంటుంది. కాని అనారోగ్యము, విడువని వ్యయము, కలహము, కుటుంబపీడ సంప్రాప్తమవుతవి. 18వరకు అనుకూలము 19నుంచి సంతోషము. 14, 19, 20 తేదీలు నుంచిని. రోహిణి- మిశ్రమైన వ్యయము, 17 బంధుదర్శనము చంచల మనస్సు. ఇష్టమిత్రగోష్ఠి తొందర మాటలు. మృగశిర స్వాధికారాభివృద్ధి. 17 బంధుదర్శనము కలిసివచ్చునవకాశము 18 ఇష్టమిత్రగోష్ఠి చపలత్వము.

మిథునం:

మృగశిర 3, 4 పాదములు, ఆర్ద్ర, పునర్వసు 1, 2, 3 పాదములు.

ఈవారము ధనప్రాప్తితో ప్రారంభమై వ్యాకులత్వముతో అంతమవుతుంది సంతోషప్రదమైన కాలము. ఆరోగ్యము మేలుగా ఉంటుంది. కాని హాని, ధననష్టము, కలహము, విడువని వ్యయము, దుఃఖము సంప్రాప్తమవుతవి. 18వరకు స్త్రీలాభము 19 నుంచి అపమానము. 14, 15, 16 తేదీలు నుంచిని. ఆర్ద్ర-ప్రయత్నముతో కార్య సాధనము. 14ఇష్టమిత్రగోష్ఠి అరణ్యవస్తు ప్రాప్తి. 18 బంధుదర్శనము మృదుమధుర పదార్థ భక్షణము. ఇష్టమిత్రగోష్ఠి ఇతరులవలన శ్రమ. పునర్వసు-ఆకస్మిక ధన వ్యయము 14 బంధుదర్శనము ధన వ్యవహారములో ఆలోచన. ఇష్టమిత్రగోష్ఠి శుభకార్య ప్రయత్నము. 18 బంధుదర్శనము- పక్షశ్రవణము 19 ఇష్టమిత్రగోష్ఠి శయ్యాభోగము.

కర్కాటకము:

పునర్వసు 4 వ పాదము, పుష్యమి, ఆశ్లేష

ఈవారము నష్టముతో ప్రారంభమై వ్యయముతో అంతమవుతుంది. ఆరుప్రదమైన కాలము. శత్రువులు నశించిపోతారు. సంతాన యోగక్షేమములు మేలుగా ఉంటవి. కాని ఇనుమడించిన భీతి, దండుగలు, శ్రేయము సంప్రాప్తమవుతవి. 18వరకు ముసిరి గొన్న భీతి 19 నుంచి స్త్రీ లాభము 15, 16, 17,18 తేదీలు నుంచిని. పుష్యమి- అత్యల్పంధు వైపమ్యము. 14 బంధుదర్శనము రాజవార్తా ప్రసంగము 15 ఇష్టమిత్రగోష్ఠి అన్యవనితా యాపేక్ష. 19 బంధుదర్శనము నాట్యదర్శనము. ఇష్టమిత్రగోష్ఠి ప్రియవస్త్రధారణ. ఆశ్లేష- పూర్ణ మిత్రవైపమ్యము. 15 బంధుదర్శనము ధనలాభము ఇష్టమిత్రగోష్ఠి సాహసకార్యారంభణము 19 బంధుదర్శనము జ్యోతిష విద్యాప్రసంగము [illegible]

సింహం:

మఘ, పుబ్బ, ఉత్తర 1 పాదము.

ఈ వారము ఆనారోగ్యముతో ప్రారంభమై లాభముతో అంతమవుతుంది. సుఖప్రదమైన కాలము. సంతోషము ఎడతెగకుండా ఉంటుంది కాని దరిద్రదశ, సంతాపము, కార్యవిఘ్నము, ద్విగుణీకృతహాని సంప్రాప్తమవుతవి. 18వరకు క్లేశము 19 నుంచి భీతి. 17,18,19,20 తేదీలు నుంచిని. మఘ- క్రయ విక్రయమూలక ధనలాభము. 15 బంధుదర్శనము సత్పురుష సహవాసము. 16 ఇష్టమిత్రగోష్ఠి శుచిరైన వస్త్రధారణ. 20 బంధుదర్శనము ధనలాభము ఇష్టమిత్రగోష్ఠి స్వేచ్ఛావిహారము. పుబ్బ- మిత్రజనవశ కార్యానుకూలత. 16 బంధుదర్శనము అధిక వ్యయము. ఇష్టమిత్రగోష్ఠి స్వకార్యానుకూల్యము. 20 బంధుదర్శనము శుభ వార్తలను వినుట. ఉత్తర-ఆకస్మిక రాజసన్మానము. 16 బంధుదర్శనము వ్యర్థముగా తిరుగుట 17 ఇష్టమిత్రగోష్ఠి మందబుద్ధి.

కన్య:

ఉత్తర 2,3,4 పాదములు, హస్త, చిత్త 1,2 పాదములు.

ఈ వారము లాభముతో ప్రారంభించి ధనప్రాప్తితో అంతమవుతుంది. జయప్రదమైన కాలము. లాభము అచిరస్థిరముగా ఉంటుంది. సంతోషము ఎడతెగకుండా ఉంటుంది. కాని అనారోగ్యము, పీడ, ఇనుమడించిన క్లేశము సంప్రాప్తమవుతవి. 14,19,20 తేదీలు నుంచిని. హస్త- యత్నకృత కార్య సాధనము. 17 బంధుదర్శనము పుణ్యకార్యావరణ ఇష్టమిత్రగోష్ఠి కలిసివచ్చినవనితెడబాటు. చిత్త-సంగీత సాహిత్య సరసనల్లాపములయందు ఆసక్తి. 17 బంధుదర్శనము పుణ్యకార్యావరణము ఇష్టమిత్రగోష్ఠి చోర భీతి.

తులా:

చిత్త 3,4 పాదములు, స్వాతి, విశాఖ 1,2,3 పాదములు.

ఈవారము వ్యయముతో ప్రారంభమై సత్ఫలముతో అంతమవుతుంది. [illegible]ముగా మానసికముగా ఆస్వస్థత, విరోధము, ధననష్టము, వ్యవహారము, హాని, దుఃఖము సంప్రాప్తమవుతవి. 18 వరకు సుఖము 19 నుంచి క్లేశము. 15, 16 తేదీలు నుంచిని. స్వాతి- స్వప్రజ్ఞా కార్యాలోచనము. 14 ఇష్టమిత్రగోష్ఠి ధనవ్యయము 15 బంధుదర్శనము నీటిని సంబంధించిన వస్తులాభము. ఇష్టమిత్రగోష్ఠి శరీర [illegible] విశాఖ-వంచకులైన మిత్రుల [illegible]నము. 14 బంధుదర్శనము [illegible]. ఇష్టమిత్రగోష్ఠి కార్యసైకర్యము 18 బంధుదర్శనము దూరవార్తా శ్రవణము 19 ఇష్టమిత్రగోష్ఠి శయ్యాభోగము.

వృశ్చికం:

విశాఖ 4 వ పాదము, అనూరాధ, జ్యేష్ఠ.

ఈవారము సుఖముతో ప్రారంభమై ఆనారోగ్యముతో అంతమవుతుంది. సుఖప్రదమైన కాలము. శత్రువులు నశించిపోతారు. సంపద ద్విగుణీకృతముగా ఉంటుంది. అభరణ ప్రాప్తియుండగలదు. కాని సంతాపము విడువని వ్యయము సంప్రాప్తమవుతవి. 18వరకు శుభము 19 నుంచి ఇనుమడించిన సుఖము 17, 18 తేదీలు నుంచిని. అనూరాధ-విద్ధనలాభము 14 బంధుదర్శనము శాంతికర్మణాభోజనము. 15 ఇష్టమిత్రగోష్ఠి కార్యాటంకము. 19 బంధుదర్శనము వర్తకజన స్నేహము. ఇష్టమిత్రగోష్ఠి స్త్రీవల్లాభము జ్యేష్ఠ-రాజకీయ వ్యవహారభీతి. 15 బంధుదర్శనము పుణ్యకార్యావరణ. ఇష్టమిత్రగోష్ఠి,తాంబూలనములు. 19 బంధుదర్శనము ప్రియచిత్రయ నైపుణ్యము 20 ఇష్టమిత్రగోష్ఠి శేషిలానము.

ధనుస్సు:

మకరం:-

ఉత్తరాషాఢ 2,3,4 పాదములు, శ్రవణం, ధనిష్ఠ 1, 2 పాదములు.-

ఈ వారము ప్రమోదముతో ప్రారంభమై వ్యయముతో అంతమవుతుంది. శుభప్రదమైన కాలము. ద్విగుణీకృతముగా ఉంటుంది. కాని క్లేశము, విడువని వ్యయము, శోకము సంప్రాప్తమవుతవి. 18 వరకు ఆరోగ్యము 19 నుంచి అదృష్టము 14 వ తేదీ నుంచిది. శతభిషం-మిత్రజనసల్లాపము 14 ఇష్టమిత్రగోష్ఠి శౌర్యము, 18 బంధుదర్శనము సంఘములో గౌరవము ఇష్టమిత్రగోష్ఠి సుందరవ్యవహారములు. పూర్వాభాద్ర- అకారణ శత్రుత్వము. 14 బంధుదర్శనము ధనవిషయమై ప్రయత్నము ఇష్టమిత్రగోష్ఠి అలసట 18 బంధుదర్శనము దేవతాభక్తి. 19 ఇష్టమిత్రగోష్ఠి నిర్మల మనస్సు.

మీనం:

పూర్వాభాద్ర 4 వ పాదము, ఉత్తరాభాద్ర, రేవతి.

ఈ వారము వ్యాకులత్వముతో ప్రారంభమై వ్యయముతో అంతమవుతుంది. సుఖప్రదమైన కాలము. లాభముద్విగుణీకృతముగా ఉంటుంది. కాని క్లిష్టపట్ట వైకల్యము, హాని, భీతి సంప్రాప్తమవుతవి. 18వరకు జయకార్యము 19నుంచి ఆరోగ్యము, 15,16 తేదీలునుంచిని. ఉత్తరాభాద్ర- చిత్రవస్తులాభము. 14బంధుదర్శనము [illegible]శ్రవణము, 15 [illegible] సౌఖ్యం [illegible]ఖము 19, 20 తేదీలు నుంచిని. మూల. ధన విషయమై ప్రయత్నము. 15 బంధుదర్శనము సుఖభోజనము. 16 ఇష్టమిత్రగోష్ఠి ఉత్సాహము 20 బంధుదర్శనము ధనలాభము ఇష్టమిత్రగోష్ఠి క్రీడాలోలత్వము. పూర్వాషాఢ- మూతన వ్యాపార ప్రయత్నము 16 బంధుదర్శనము క్రమిశాపార భక్షణము. ఇష్టమిత్రగోష్ఠి స్వకార్యానుకూల్యము 20 బంధుదర్శనము, ధనలాభము. ఉత్తరాషాఢ- యత్నకార్య దీక్ష. 18 బంధుదర్శనము అన్యకులజులతో పరిచయము. 17 ఇష్టమిత్రగోష్ఠి నృశాత్రము.

గోవా శాసనసభ మంత్రిమండలి

[illegible] గోష్ఠి ధనలబ్ధి, 19బంధుదర్శనము సంగీత సరసనల్లాపములు.

హైదరాబాద్ ప్రజలకు నేడు మరియు
తప్పక దర్శించండి:
21-4-1968 ఆదివారం ఉ॥ 11-0 గం॥
ఆబిడ్‌రోడ్ లోని మూసా బిల్డింగ్ నందు

గొప్ప వేలం అమ్మకం

క్యూరియోస్, పూర్వపు రైనా పాలరాయి కంచుచిత్రహములు, ఇంగ్లీష్ కార్పెట్, కట్లరీ, గ్లాస్, ఇ. పి. వేర్ షాండిలీరీలు బ్యాస్కెట్లు, పర్షియన్ కిలాటీలు, డ్యూరీలు రిఫ్రిజిరేటర్ విద్యుత్‌పంకాలు అందముగా తయారుచేయబడిన ఫర్నిచర్ అలంకరణవస్తువులు.

ఏప్రిల్ 20 శనివారం తనిఖీ.

కె. మూసా అండ్ సన్స్ ఆక్షనీర్స్

కాంచి: మూసా బిల్డింగ్ ఆబిడ్‌రోడ్, హైదరాబాద్-1. ఫోన్: 41849

8వ సంయుక్త వారం!

ఎన్నిసార్లు చూచినప్పటికీ యీ చిత్రముతో నూతనత్వమే కనుపిస్తుంది.

చిత్రాలయా సమర్పించు శ్రీధర్స్ వారి:

దిల్ ఏక్ మందిర్

తా: మీనాకుమారి, రాజ్‌కుమార్, మహమూద్.

శ్రీధర్ మహిళాసభ మేలాట్టు చిరంజీవులు శంకర్ - జైకిషన్

నౌరంగ్ హైదరాబాద్ & ప్యారడైజ్ సికింద్రాబాద్

ఆటలు: 3-30, 6-30, 9-30.

—చిత్రలోక్ విడుదల.

నేడే సా॥ 6-30 గం॥ ఆఖరి ప్రదర్శనము

జాన్ కల్వర్ట్ ప్రదర్శన చూడనివారికి ఇదే తుదిఅవకాశం
ఈ మహత్తర ఇంద్రజాల ప్రదర్శనము తప్పక చూడండి
ప్రపంచఖ్యాతిగాంచిన అమెరికన్ ఇంద్రజాలికుడు

జాన్ కల్వర్ట్

(JOHN CALVERT)

నిర్విరామముగా 2 1/2 గం॥ స్టేజిపై నిర్వహించబడును.

నేడు సా॥ 3-30 గం॥ స్కూల్ పిల్లలకు తగ్గింపు రేట్లపై మ్యాట్నీ ప్రదర్శన గలదు.

ప్రవేశరుసుము: ప్రత్యేక రిజర్వు సీట్లు: రు. 20/-
రిజర్వుడు సీట్లు: రు. 10/- రు. 5/- 350 సీట్లు
రు. 3/- 400 సీట్లు గలవు.

థియేటర్ బాక్స్ ఆఫీసులో టికెట్లు లభించును.

రవీంద్రభారతి (నేషనల్ థియేటర్)

పబ్లిక్ గార్డెన్ వద్ద, హైదరాబాద్

హైదరాబాద్ ఎడ్యుకేషన్ సొసైటీ నిర్వహణ.

(Bahar)

అమ్మకమునకు

సికింద్రాబాద్ లో బాగా నడుచుచున్న రెస్టారెంట్, ఫర్నిచర్ మరియు గుడ్‌విల్‌తో అమ్మకమునకు సిద్ధంగావున్నది.

సంప్రదించండి:

ఫోన్: 72784.

15-4-1968 — 30-4-1968

ఇంతకుముందు తెలిపిన ప్రకారం గ్రేట్ రోడ్ మూవీస్ తమ యున్న ఓర్పు తమ కూపకులను గమనించి ముగియులోపు కంపెనీ కార్యాలయములో అందజేయవలెను. గడువు జూన్ తదుపాత వచ్చే కూపన్లు చెల్లనేరవు.

తల్లి బిడ్డలు

(తెలుగు)

తా: కృష్ణకుమారి, రాజశ్రీ, హేమలత, బాలయ్య, హరనాథ్, నాగయ్య, లింగమూర్తి, శివరావు, మీనాకుమారి.

దర్శకత్వం: పి ఎస్. శ్రీనివాసరావు సంగీతం: బి. శంకరరావు

దిల్‌షాద్ హైదరాబాద్ రాజేశ్వర్ సికింద్రాబాద్

ఎస్. ఎస్. ఎ. పి. విడుదల

19-4-63 శుక్రవారము విడుదల

బొంబాయిలో బాక్సాఫీసు చరిత్రను సృష్టించిన తరువాత మిమ్ముల్ని కవ్వించి, నవ్వించు అత్యుత్తమ చిత్రం వెండితెరపైకి వస్తున్నది.

బి. డి. కపూర్స్:

ఏ దిల్ కిస్కో దూ॥

తా: శశికపూర్, రాగిణి, జయశ్రీగాడ్కర్, జీవన్, అన్వర్, ఆగ.

దర్శకత్వం: కె మిశ్రా సంగీతం: ఎఖ్యాల్ ఖురేషి

రాయల్ హైదరాబాద్ & మినర్వా సికింద్రాబాద్

—మ్యూజికల్ ఫిల్మ్స్ విడుదల

విద్యార్థులు ధైర్యవంతులైన బాలికలకు మార్గదర్శకమైన వినోద చిత్రం.

అన్నపూర్ణా వారి:

చదువుకున్న అమ్మాయిలు

నిర్మాత: డి. మధుసూదనరావు B. A దర్శకుడు: అదుర్తి సుబ్బారావు

తా: కాంతారావు, సావిత్రి, కృష్ణకుమారి, రేలంగి, సూర్యకాంతం,

దీపక్ మహల్-హైదరాబాద్ & అంజలి-సికింద్రాబాద్

నేడు, 4 ఆటలు: ఉ॥ 11-30, 2-45, 6-00, 9-30 గం॥

నేడు, 4 ఆటలు: ఉ॥ 10-30, 2-30, 6-15, 9-30 గం॥

అడ్వాన్సు బుకింగ్: ఉన్నత తరగతులకు రెండు థియేటర్లలో

మరియు శ్రీనివాస్-వరంగల్ & విక్టర్ ప్యాలెస్-నిజామాబాద్

—నవయుగ

Edited printed and published by N. Nrotham Reddy M. A. for the Golkonda Publication Ltd at Golkonda Printing Press Hyderabad (A. P.)